

SCHLÜSSELWEISE UND KINDERZIMMER
SOWIE FLUR, ÜBER DIE ZITLUGS WEGE
VON ALTEUTHALTSZIMMERN FLUREN
MÜSSEN JEWEILS EINER
KINDERTÜR HABEN.

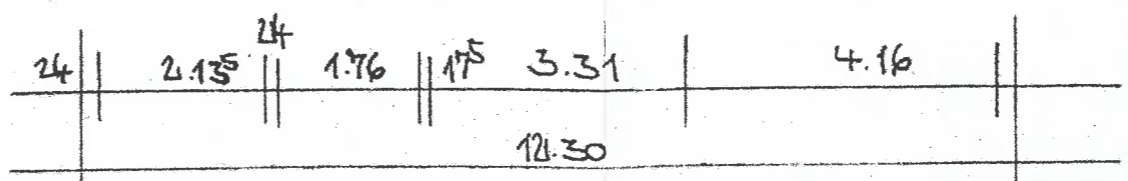

1. OBERGESCHOSS

Dieser Aufteilungsplan ist Bestandteil der am 14. Feb. 2025 ausgestellten Bescheinigung gemäß § 7 Abs. 4 Nr. 2 des Wohnungseigentumsgesetzes vom 15.8.1990 in der letztgültigen Fassung.

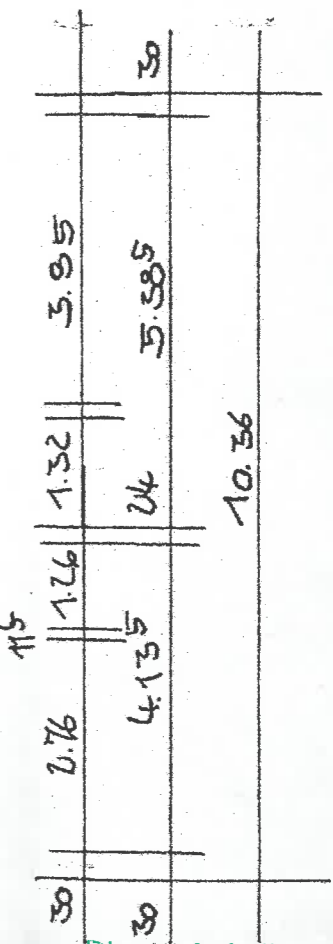
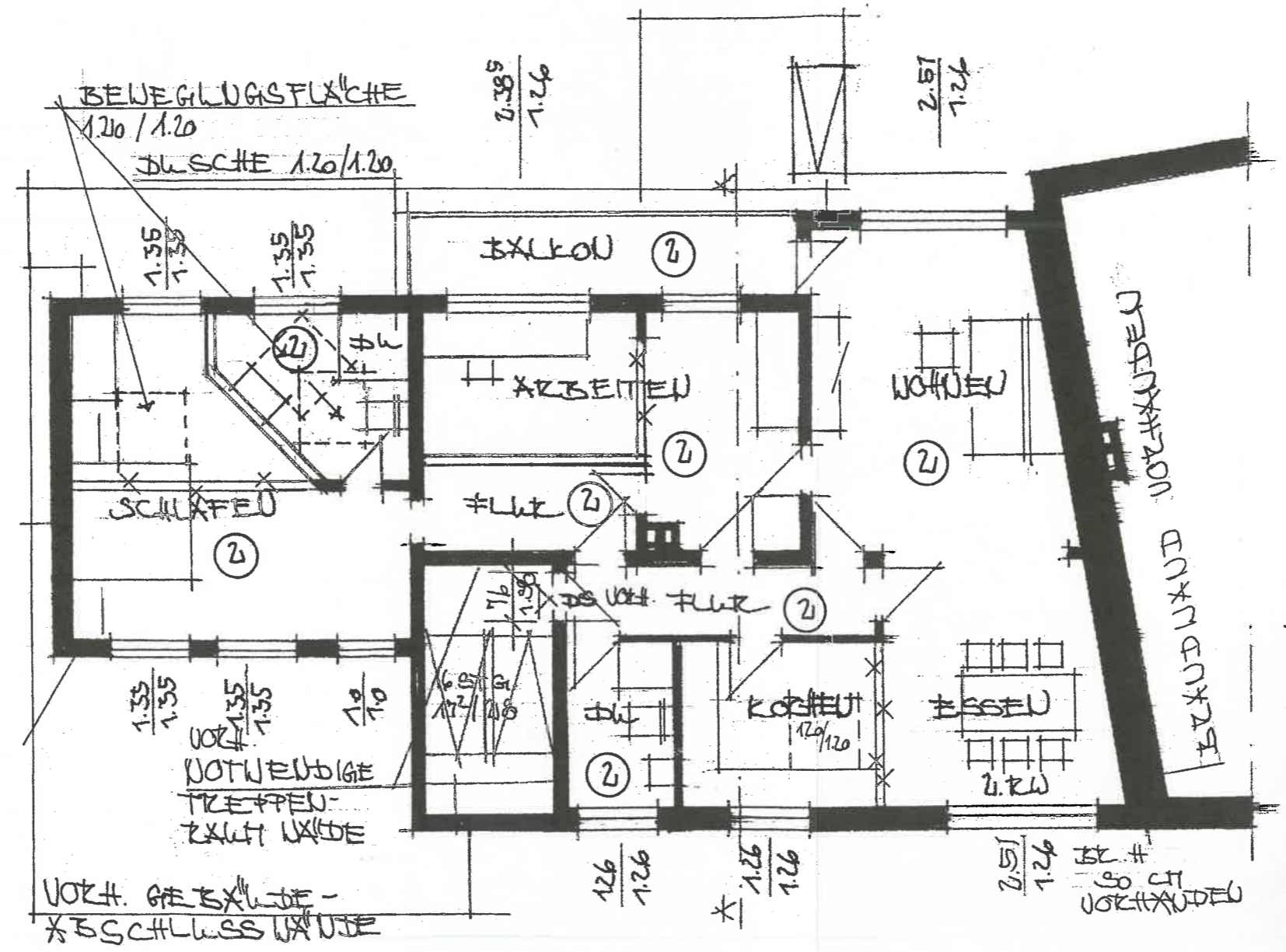
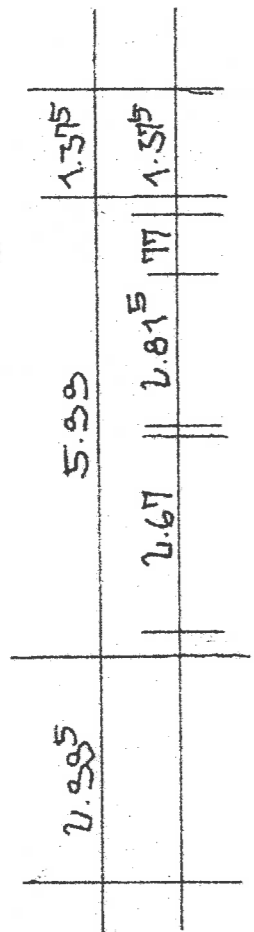

Siegburg, den 14. Feb. 2025

Kreisstadt Siegburg
Der Bürgermeister
i.A./A.A.

[Handwritten signature]