

Entwurf zum Wohnhaus u. Stallgeb.
für Herrn Arbeiter Carl Rasche in Albstadt St. N. 62

Für den Bauplan des Wohnhauses
 und Stallgebäude
 Albstadt den 26. Juni
 1904
 Carl Rasche
 Baumeister

Ansicht.

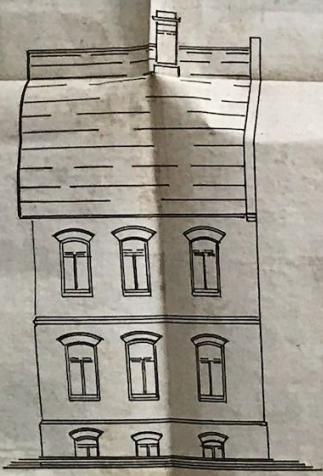

Längenschnitt.

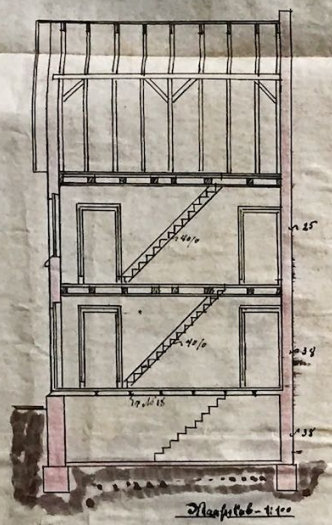

Querschnitt.

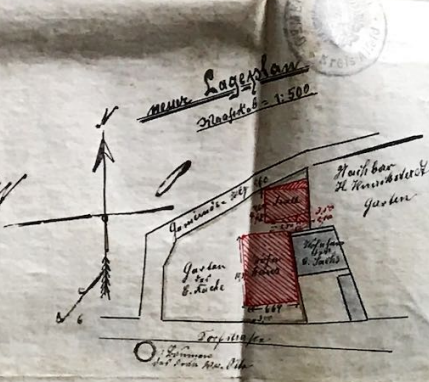
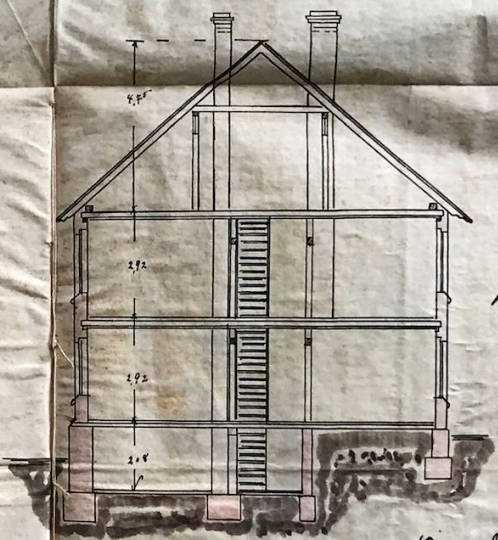

Erstgesch.

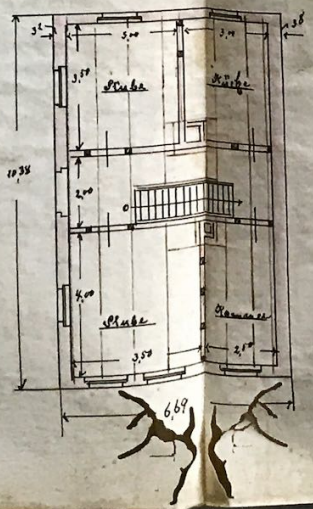

Obergesch.

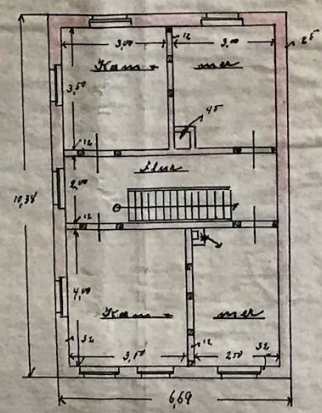

Kellergesch.

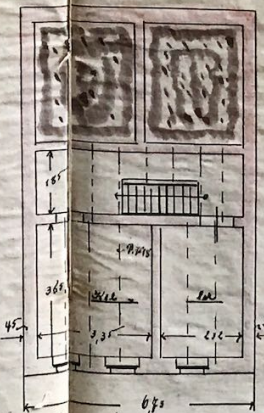

Ansicht.



alte Bauplan
Maßstab = 1:500



Längenschnitt.



Carl Rasche

Albstadt den 22. Juni 1904
 Carl Rasche
 Baumeister