6 Familienwohnhaus im Neubaugebiet alle Wohnungen mit großem Balkon

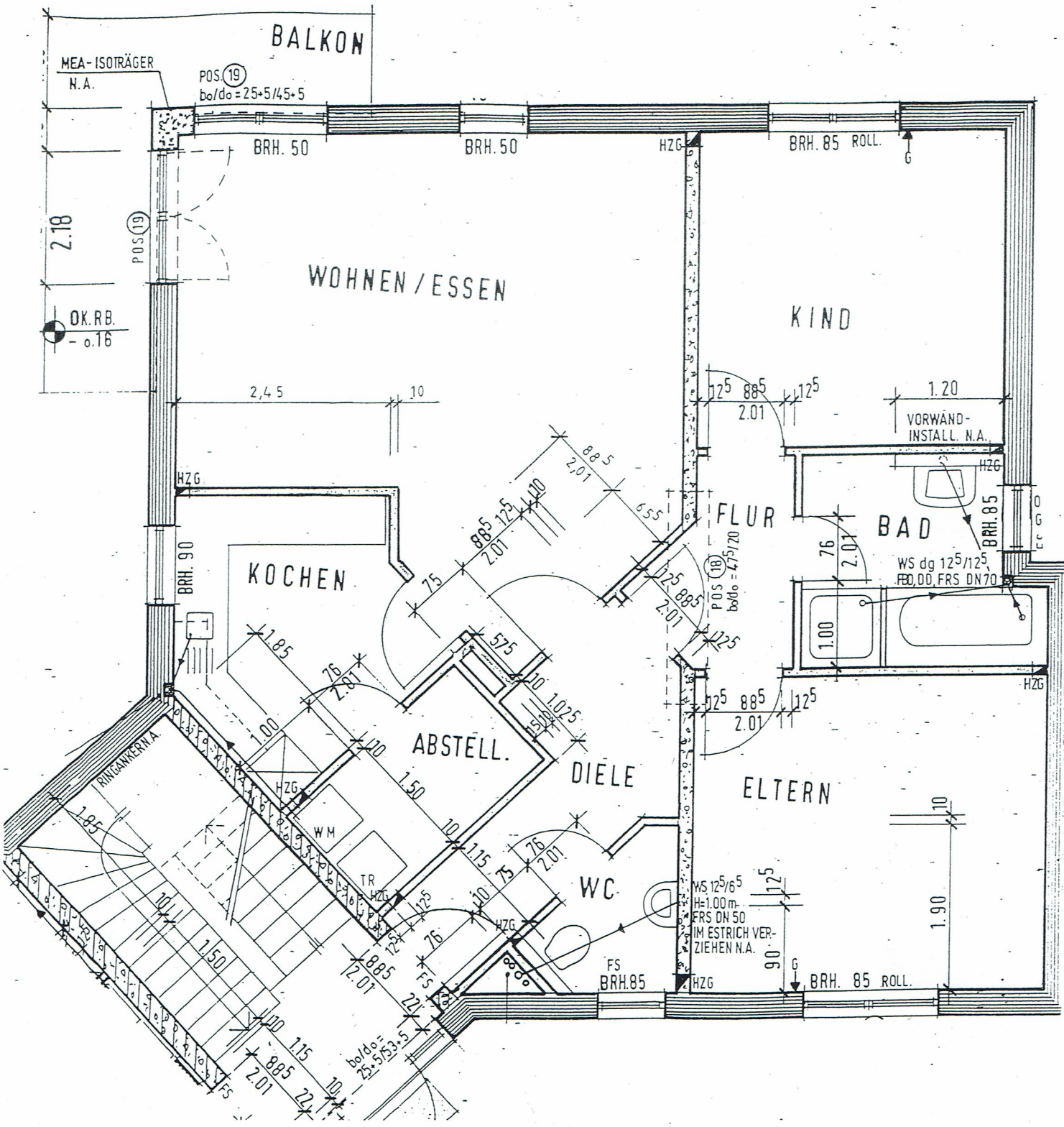

87,8 m² im Erdgeschoß rechts