10.6. Erdgeschoss

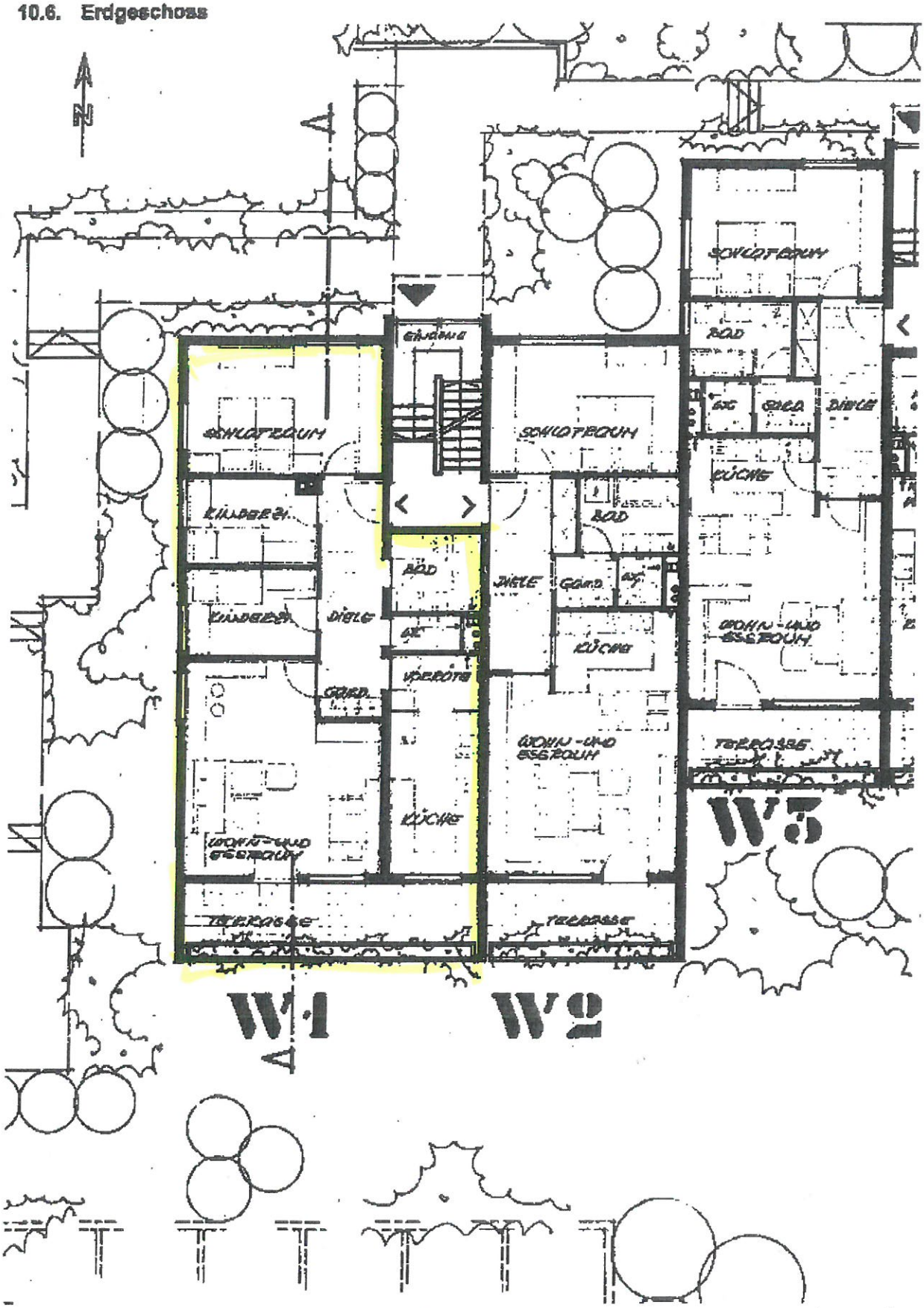

MATTHIAS VETTER • IMMOBILIENBEWERTER (IFS)
VON DER IHK BODENSEE-OBERSCHWABEN O.B.U.V. SACHVERSTÄNDIGER
FÜR DIE BEWERTUNG VON BEBAUTEN UND UNBEBAUTEN GRUNDSTÜCKEN
ZEPPELINSTRASSE 6 • 88239 WANGEN IM ALLGÄU
Telefon (0 75 22) 70791-0 • Fax (0 75 22) 6152
m.vetter@architekt-vetter.com

10.5. Untergeschoss

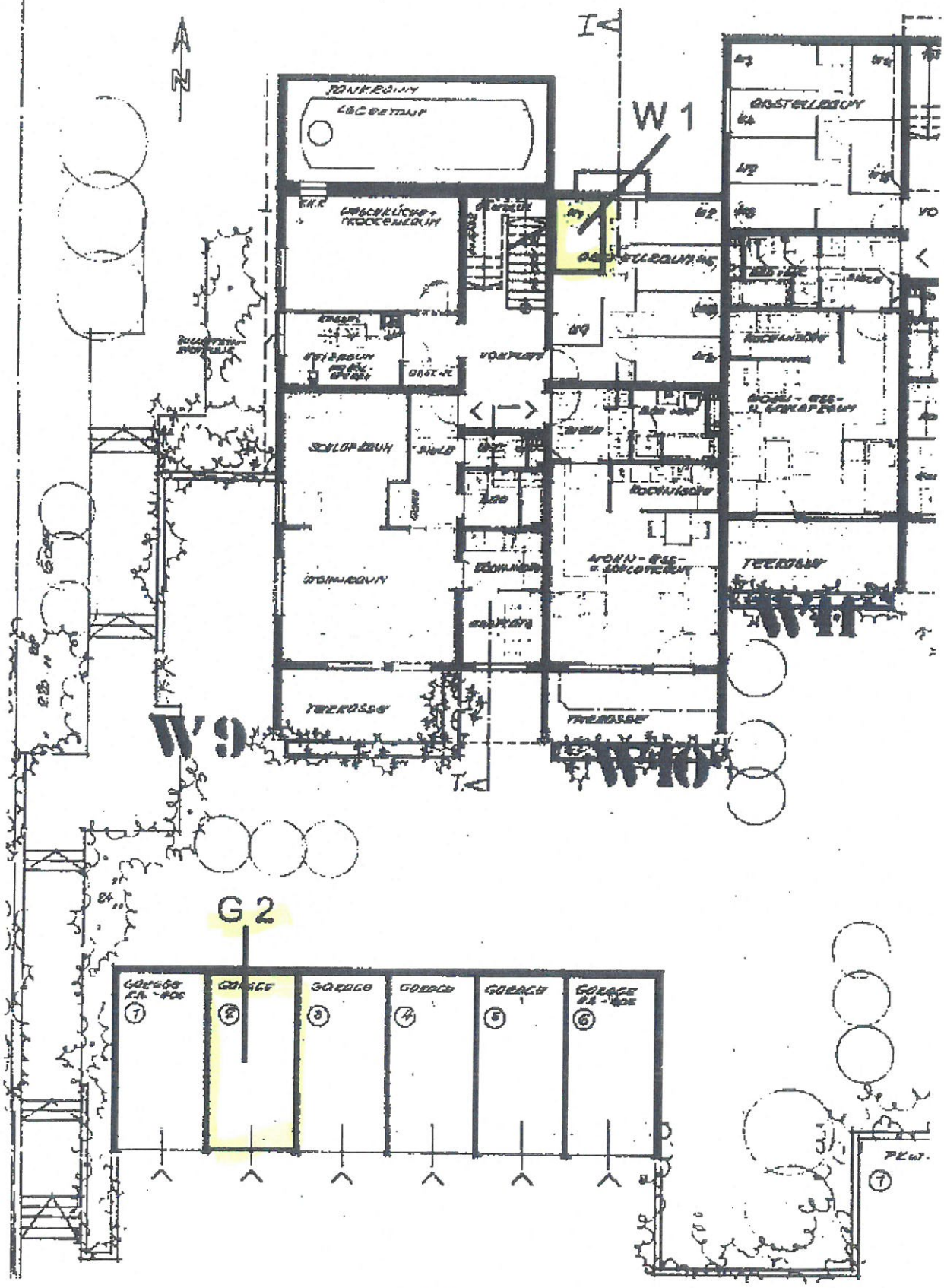

MATTHIAS VETTER · IMMOBILIENBEWERTER (IFS)
VON DER IHK BODENSEE-OBERSCHWABEN Ö.B.U.V. SACHVERSTÄNDIGER
FÜR DIE BEWERTUNG VON BEBAUTEN UND UNBEBAUTEN GRUNDSTÜCKEN
ZEPPELINSTRASSE 8 · 88239 WANGEN IM ALLGÄU
Telefon (0 75 22) 70791-0 · Fax (0 75 22) 6152
m.vetter@architekt-vetter.com