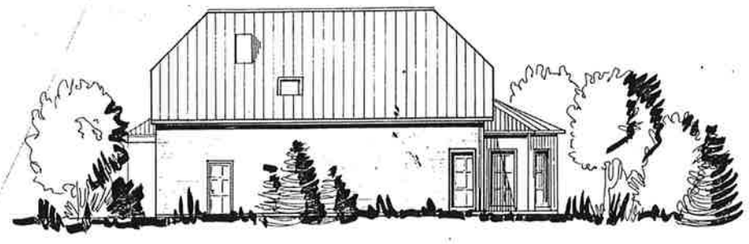

SEITENANSICHT

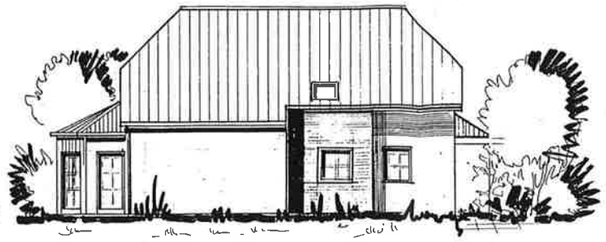

SEITENANSICHT

EINGANGSANSICHT

GARTENANSICHT

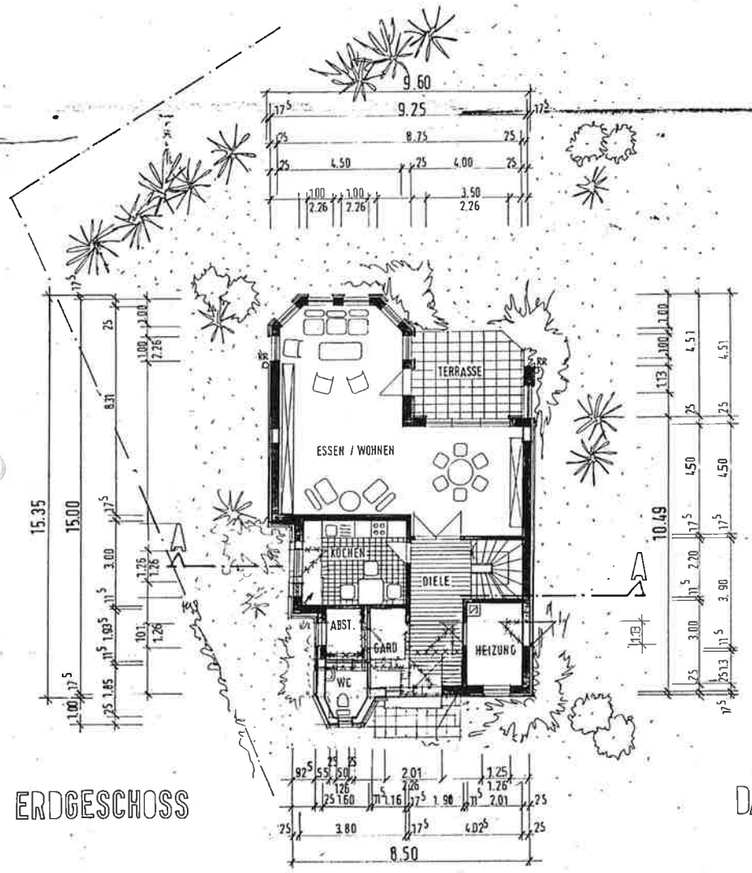

ERDGESCHOSS

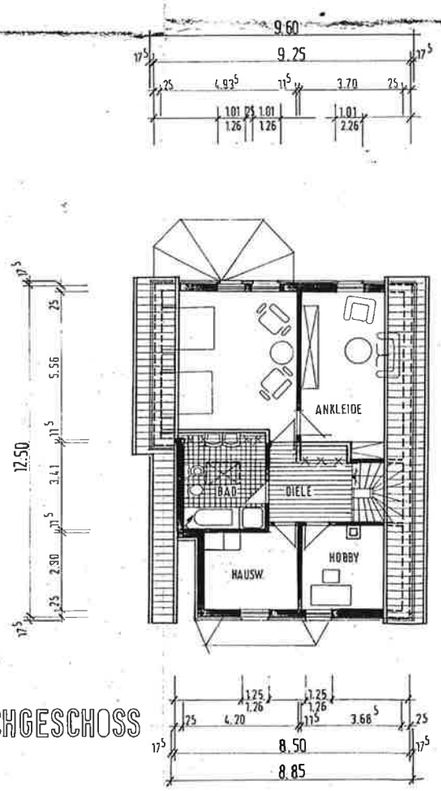

DACHGESCHOSS

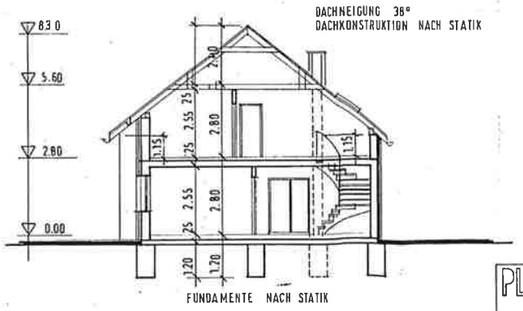

SCHNITT A-A

Genehmigung zur Baugenehmigung
Nr. 89/91 vom 6. MRZ 91
Der Stadtdirektor
Der Kreisstadt Siegburg
Bauaufsichtsbehörde
Siegburg, den 6. MRZ 91
Auf Anordnung:

DER BAUHERR:

H J Lanzrath

DER ARCHITEKT:

Planungsgesellschaft Lindlahr mbH
Magazinstraße 55
5000 Köln 90 (Wahnheide)
Tel. 02203/61059

Balenstefen

PLANUNGSGESELLSCHAFT LINDLAHR MBH

MAGAZINSTR. 55, 5000 KÖLN 90 TEL: 02203 / 61059

BAUVORHABEN: NEUBAU EINES EINFAMILIENWOHNHAUSES
FRANKFURTERSTR. 137, 5200 SIEGBURG

BAUHERR: EHEL. HANS-JOSEF LANZRATH
FRANKFURTER STR. 137, 5200 SIEGBURG

DARSTELLUNG: GRUNDRISSE ANSICHTEN SCHNITT M: 1:100