

LAGEPLAN M 1:1000

Gumpenbergstr.

Grundstücksgrenze

1235/33

4.90

Balkon neu 1.OG  
ohne Abstandsfläche n.  
BayBO Art. 6 (8) 2.

Grundstücksgrenze

Abstandsfläche  
Balkone neu

Abstandsfläche  
best. Gebäude

Abstandsfläche  
Balkone neu

$H_{BALKON} = 11,77^5$

$H_{BALKON} = 1,98$

3.40

$H_{BALKON} = 11,77^5$

$H_{BESTAND} = 12,57^5$

Straßenmitte

Balkone neu 1. u. 2.OG  
ohne Abstandsfläche n.  
BayBO Art. 6 (8) 2.

1.50

3.05

4.95

Schackstr.

# GRUNDRISS ERDGESCHOSS MIT AUSSEN- ANLAGEN UND ABSTANDSFLÄCHEN M 1:200



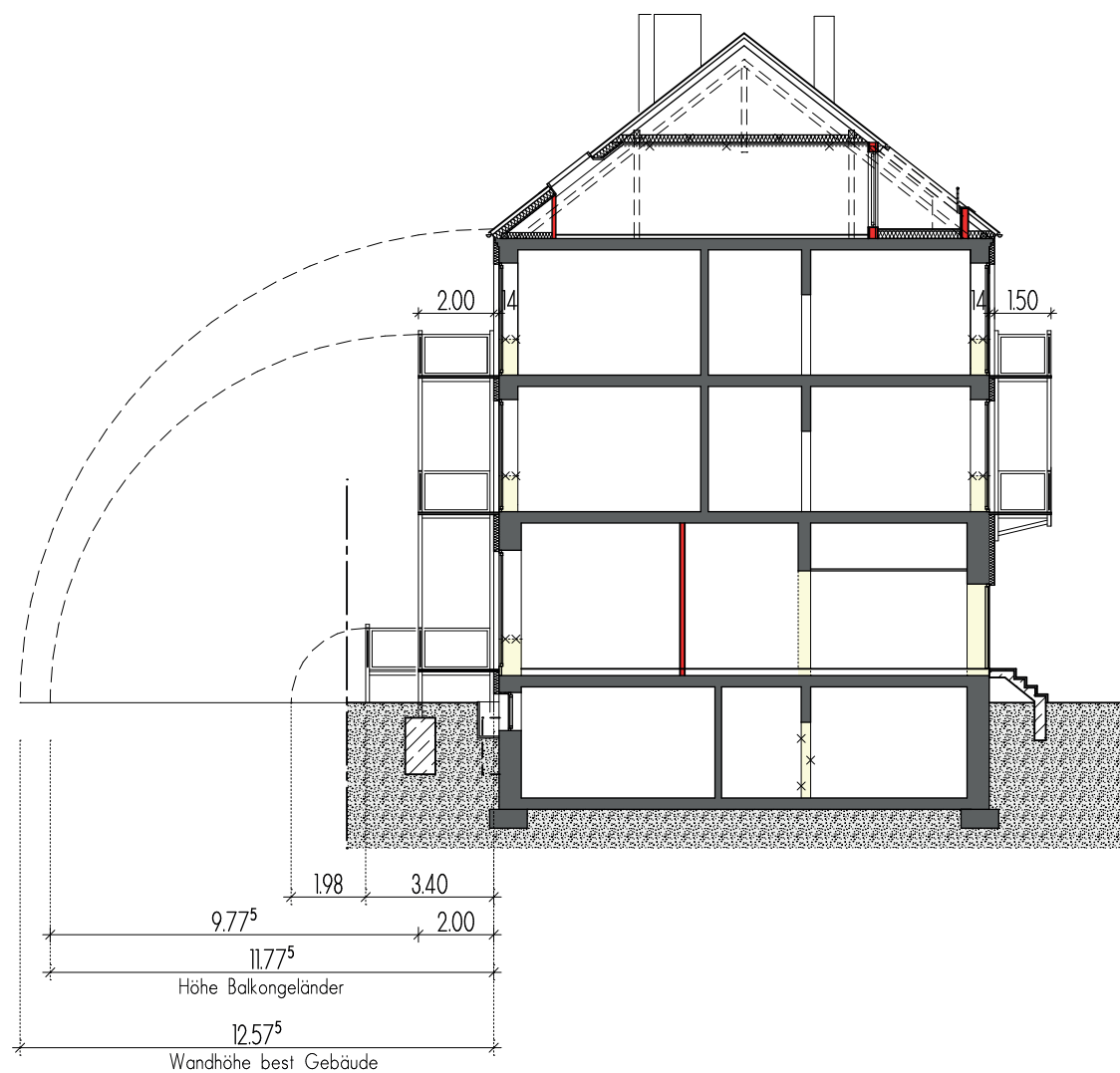

SCHNITT M. ABSTANDSFLÄCHEN M 1:200

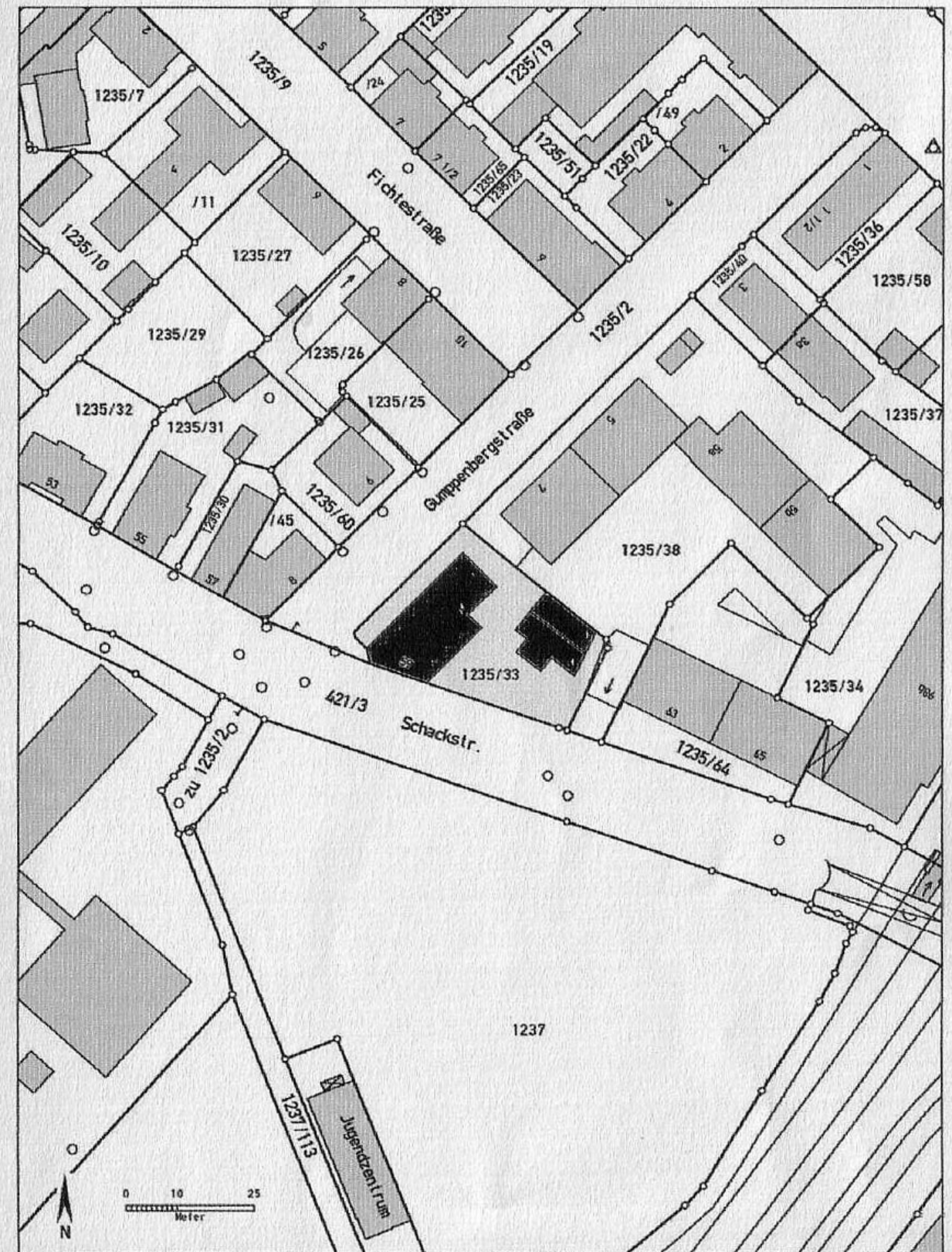

**Auszug aus dem Katasterkartenwerk**

Gemarkung: Lechhausen, Flurstück: 1235/33

Vermessungsamt Augsburg

Geschäftszeichen:

In der Darstellung der Grenzen können Veränderungen berücksichtigt sein, die noch nicht in das Grundbuch übernommen sind. Der Gebäudenachweis kann vom örtlichen Bestand abweichen.

Maßstab 1:1000

Erstellt am: 18.9.2007



