

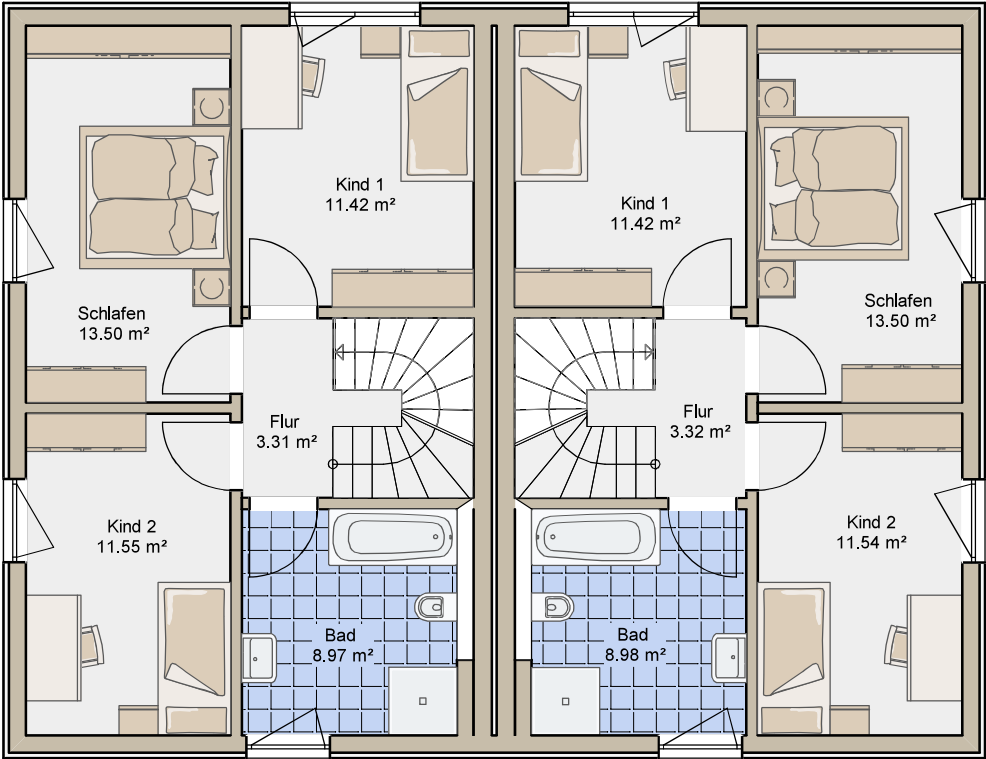

<p>Zeichnung und Unterlagen sind geistiges Eigentum von Boholz-Haus GmbH und dürfen ohne schriftliche Zustimmung dieser weder vervielfältigt noch an unbefugte Dritte weitergegeben werden. Die Abbildungen zeigen teilweise Sonderwünsche.</p> <p>Bei gewissen in der Bau- und Leistungsbeschreibung genannten gebäudetechnischen Anlagen (Heizung, Solarthermieanlagen, Lüftungsanlagen oder Systemergänzungen, PV-Anlage, Batteriespeicher) kann gegebenenfalls eine Größenanpassung des HWR/Technikraums notwendig werden, insbesondere bei der Unterbringung von Waschmaschine und Trockner.</p>	Erdgeschoss		Entwurfsverfasser / Datum : Rossol / 07.08.2025		
	<u>Bauherr:</u>			Datum	Name
			bearb.		
			gepr.		
	<u>Bauvorhaben:</u> Doppelhaus 304 DHH1 (152) & DHH 2 (152)- /		<div>boholz HAUS</div>		
Gemarkung: Fl.Nr.:					



Zeichnung und Unterlagen sind geistiges Eigentum von Boholz-Haus GmbH und dürfen ohne schriftliche Zustimmung dieser weder vervielfältigt noch an unbefugte Dritte weitergegeben werden. Die Abbildungen zeigen teilweise Sonderwünsche.

Bei gewissen in der Bau- und Leistungsbeschreibung genannten gebäudetechnischen Anlagen (Heizung, Solarthermieanlagen, Lüftungsanlagen oder Systemergänzungen, PV-Anlage, Batteriespeicher) kann gegebenenfalls eine Größenanpassung des HWR/Technikraums notwendig werden, insbesondere bei der Unterbringung von Waschmaschine und Trockner.

1.Obergeschoss	Entwurfsverfasser / Datum : Rossol / 07.08.2025		
	Bauherr:	Datum	Name
		bearb.	
Bauvorhaben: Doppelhaus 304 DHH1 (152) & DHH 2 (152)- /	gepr.		
	boholz HAUS		

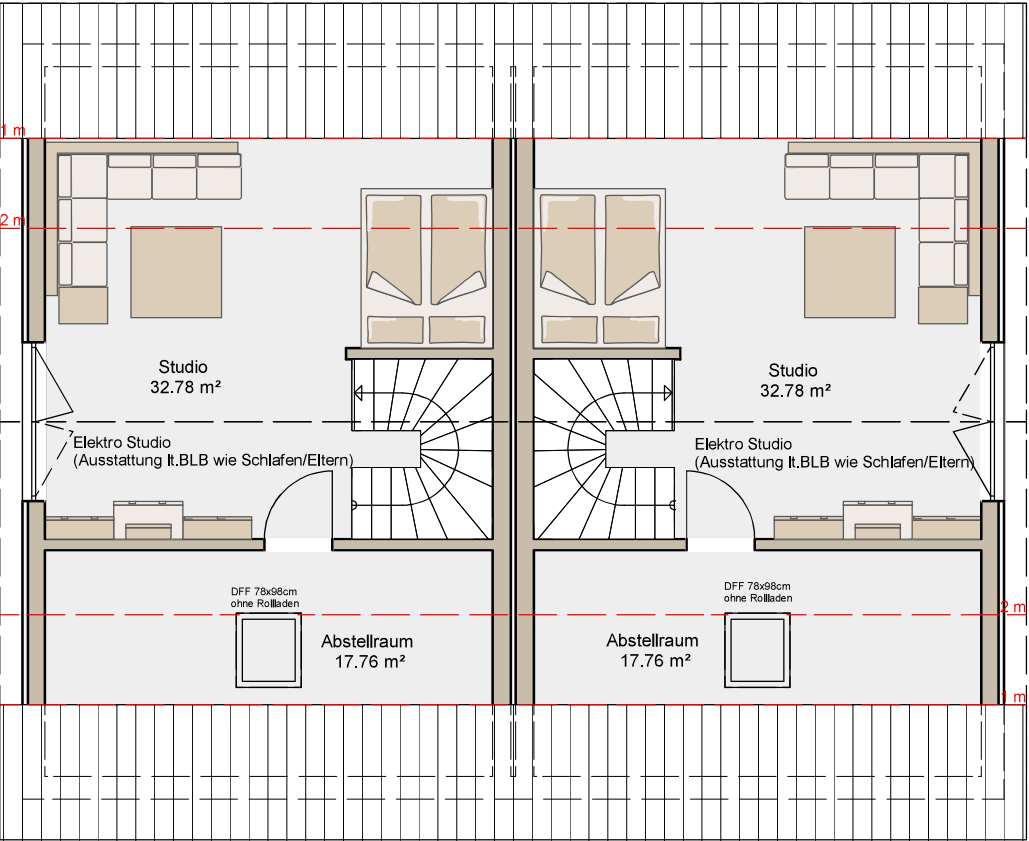

<p>Zeichnung und Unterlagen sind geistiges Eigentum von Boholz-Haus GmbH und dürfen ohne schriftliche Zustimmung dieser weder vervielfältigt noch an unbefugte Dritte weitergegeben werden. Die Abbildungen zeigen teilweise Sonderwünsche.</p> <p>Bei gewissen in der Bau- und Leistungsbeschreibung genannten gebäudetechnischen Anlagen (Heizung, Solarthermieanlagen, Lüftungsanlagen oder Systemergänzungen, PV-Anlage, Batteriespeicher) kann gegebenenfalls eine Größenanpassung des HWR/Technikraums notwendig werden, insbesondere bei der Unterbringung von Waschmaschine und Trockner.</p>	Dachgeschoss		Entwurfsverfasser / Datum : Rossol / 07.08.2025		
	<u>Bauherr:</u>			Datum	Name
			bearb.		
			gepr.		
	<u>Bauvorhaben:</u> Doppelhaus 304 DHH1 (152) & DHH 2 (152)- /				
Gemarkung: Fl.Nr.:					

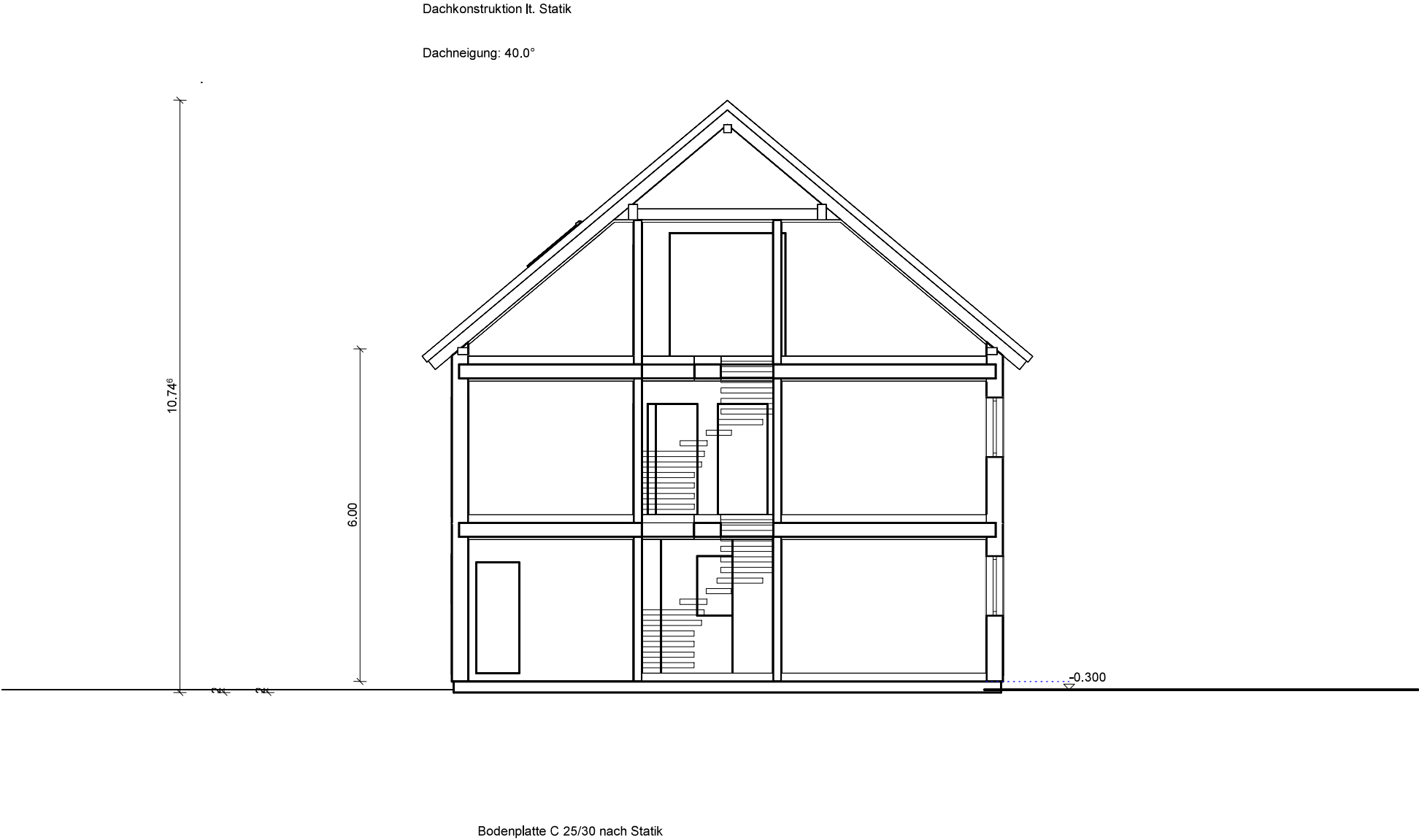

<p>Zeichnung und Unterlagen sind geistiges Eigentum von Boholz-Haus GmbH und dürfen ohne schriftliche Zustimmung dieser weder vervielfältigt noch an unbefugte Dritte weitergegeben werden. Die Abbildungen zeigen teilweise Sonderwünsche.</p> <p>Bei gewissen in der Bau- und Leistungsbeschreibung genannten gebäudetechnischen Anlagen (Heizung, Solarthermieanlagen, Lüftungsanlagen oder Systemergänzungen, PV-Anlage, Batteriespeicher) kann gegebenenfalls eine Größenanpassung des HWR/Technikraums notwendig werden, insbesondere bei der Unterbringung von Waschmaschine und Trockner.</p>	Schnitt A--A	Entwurfsverfasser / Datum : Rossol / 07.08.2025		
	Bauherr:		Datum	Name
		bearb.		
		gepr.		
Bauvorhaben: Doppelhaus 304 DHH1 (152) & DHH 2 (152)- /	<div>boholzHAUS</div>			

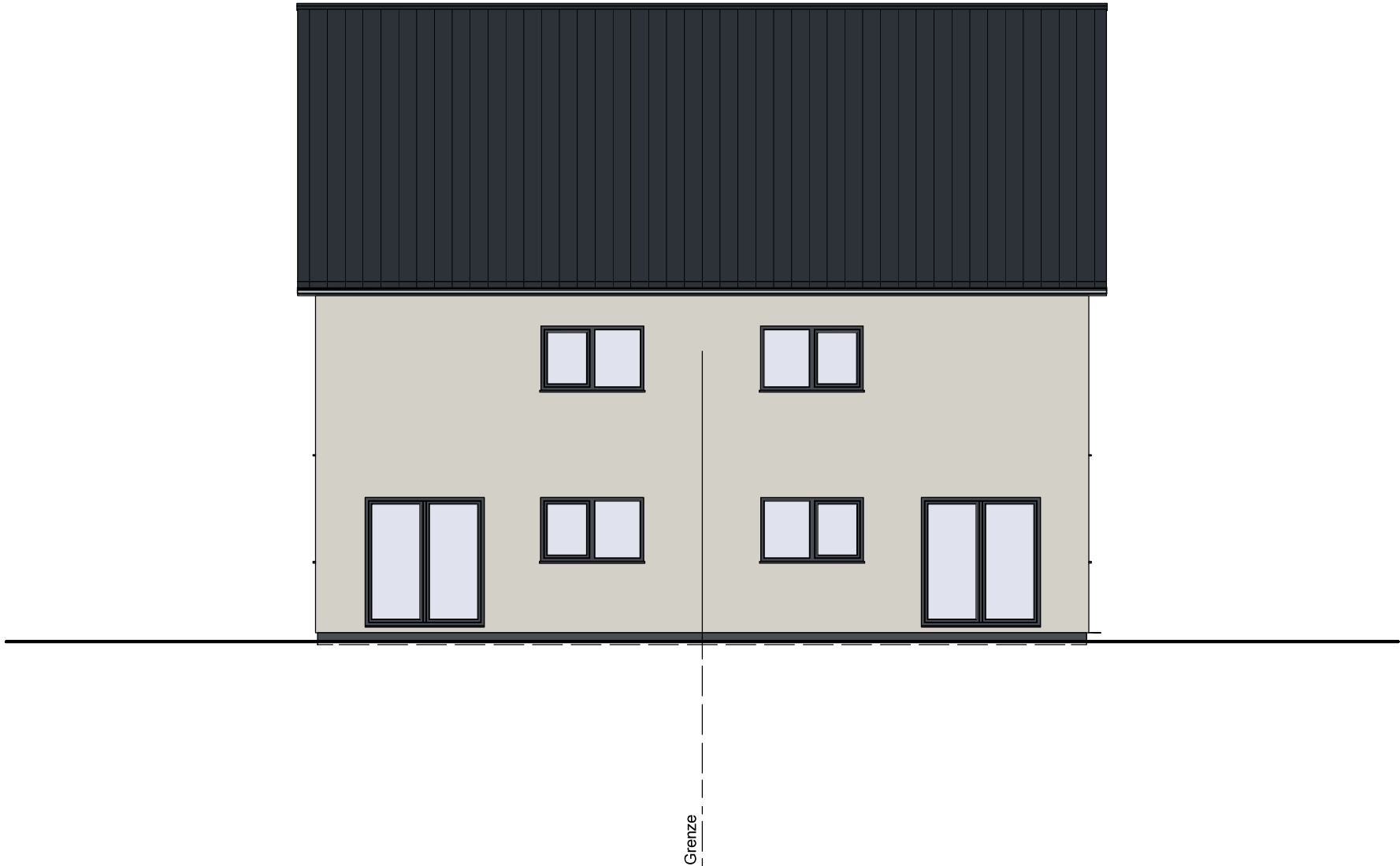

<p>Zeichnung und Unterlagen sind geistiges Eigentum von Boholz-Haus GmbH und dürfen ohne schriftliche Zustimmung dieser weder vervielfältigt noch an unbefugte Dritte weitergegeben werden. Die Abbildungen zeigen teilweise Sonderwünsche.</p> <p>Bei gewissen in der Bau- und Leistungsbeschreibung genannten gebäudetechnischen Anlagen (Heizung, Solarthermieanlagen, Lüftungsanlagen oder Systemergänzungen, PV-Anlage, Batteriespeicher) kann gegebenenfalls eine Größenanpassung des HWR/Technikraums notwendig werden, insbesondere bei der Unterbringung von Waschmaschine und Trockner.</p>	Ansicht 3--3		Entwurfsverfasser / Datum : Rossol / 07.08.2025		
	Bauherr:			Datum	Name
			bearb.		
			gepr.		
	Bauvorhaben: Doppelhaus 304 DHH1 (152) & DHH 2 (152)- /		<div>boholzHAUS</div>		
	Gemarkung:		Fl.Nr.:		



<p>Zeichnung und Unterlagen sind geistiges Eigentum von Boholz-Haus GmbH und dürfen ohne schriftliche Zustimmung dieser weder vervielfältigt noch an unbefugte Dritte weitergegeben werden. Die Abbildungen zeigen teilweise Sonderwünsche.</p> <p>Bei gewissen in der Bau- und Leistungsbeschreibung genannten gebäudetechnischen Anlagen (Heizung, Solarthermieanlagen, Lüftungsanlagen oder Systemergänzungen, PV-Anlage, Batteriespeicher) kann gegebenenfalls eine Größenanpassung des HWR/Technikraums notwendig werden, insbesondere bei der Unterbringung von Waschmaschine und Trockner.</p>	Ansicht 4--4		Entwurfsverfasser / Datum : Rossol / 07.08.2025		
	<u>Bauherr:</u>			Datum	Name
			bearb.		
			gepr.		
	<u>Bauvorhaben:</u> Doppelhaus 304 DHH1 (152) & DHH 2 (152)- /		<div>boholzHAUS</div>		
Gemarkung: Fl.Nr.:					



<p>Zeichnung und Unterlagen sind geistiges Eigentum von Boholz-Haus GmbH und dürfen ohne schriftliche Zustimmung dieser weder vervielfältigt noch an unbefugte Dritte weitergegeben werden. Die Abbildungen zeigen teilweise Sonderwünsche.</p> <p>Bei gewissen in der Bau- und Leistungsbeschreibung genannten gebäudetechnischen Anlagen (Heizung, Solarthermieanlagen, Lüftungsanlagen oder Systemergänzungen, PV-Anlage, Batteriespeicher) kann gegebenenfalls eine Größenanpassung des HWR/Technikraums notwendig werden, insbesondere bei der Unterbringung von Waschmaschine und Trockner.</p>	Ansicht 1--1		Entwurfsverfasser / Datum : Rossol / 07.08.2025		
	<u>Bauherr:</u>			Datum	Name
			bearb.		
			gepr.		
	<u>Bauvorhaben:</u> Doppelhaus 304 DHH1 (152) & DHH 2 (152)- /		<div>boholzHAUS</div>		
Gemarkung: Fl.Nr.:					



<p>Zeichnung und Unterlagen sind geistiges Eigentum von Boholz-Haus GmbH und dürfen ohne schriftliche Zustimmung dieser weder vervielfältigt noch an unbefugte Dritte weitergegeben werden. Die Abbildungen zeigen teilweise Sonderwünsche.</p> <p>Bei gewissen in der Bau- und Leistungsbeschreibung genannten gebäudetechnischen Anlagen (Heizung, Solarthermieanlagen, Lüftungsanlagen oder Systemergänzungen, PV-Anlage, Batteriespeicher) kann gegebenenfalls eine Größenanpassung des HWR/Technikraums notwendig werden, insbesondere bei der Unterbringung von Waschmaschine und Trockner.</p>	Ansicht 2--2		Entwurfsverfasser / Datum : Rossol / 07.08.2025		
	Bauherr:			Datum	Name
			bearb.		
			gepr.		
	Bauvorhaben: Doppelhaus 304 DHH1 (152) & DHH 2 (152)- /				
	Gemarkung:		Fl.Nr.:		