

<p>Zeichnung und Unterlagen sind geistiges Eigentum von Boholz-Haus GmbH und dürfen ohne schriftliche Zustimmung dieser weder vervielfältigt noch an unbefugte Dritte weitergegeben werden. Die Abbildungen zeigen teilweise Sonderwünsche.</p> <p>Bei gewissen in der Bau- und Leistungsbeschreibung genannten gebäudetechnischen Anlagen (Heizung, Solarthermieanlagen, Lüftungsanlagen oder Systemergänzungen, PV-Anlage, Batteriespeicher) kann gegebenenfalls eine Größenanpassung des HWR/Technikraums notwendig werden, insbesondere bei der Unterbringung von Waschmaschine und Trockner.</p>	Erdgeschoss		Entwurfsverfasser / Datum : Rossol / 07.08.2025	
	Bauherr:			
			Datum	Name
			bearb.	
			gepr.	
	Bauvorhaben: Doppelhaus 346 DHH1 (173) & DHH 2 (173)- /			
		Gemarkung:	Fl.Nr.:	

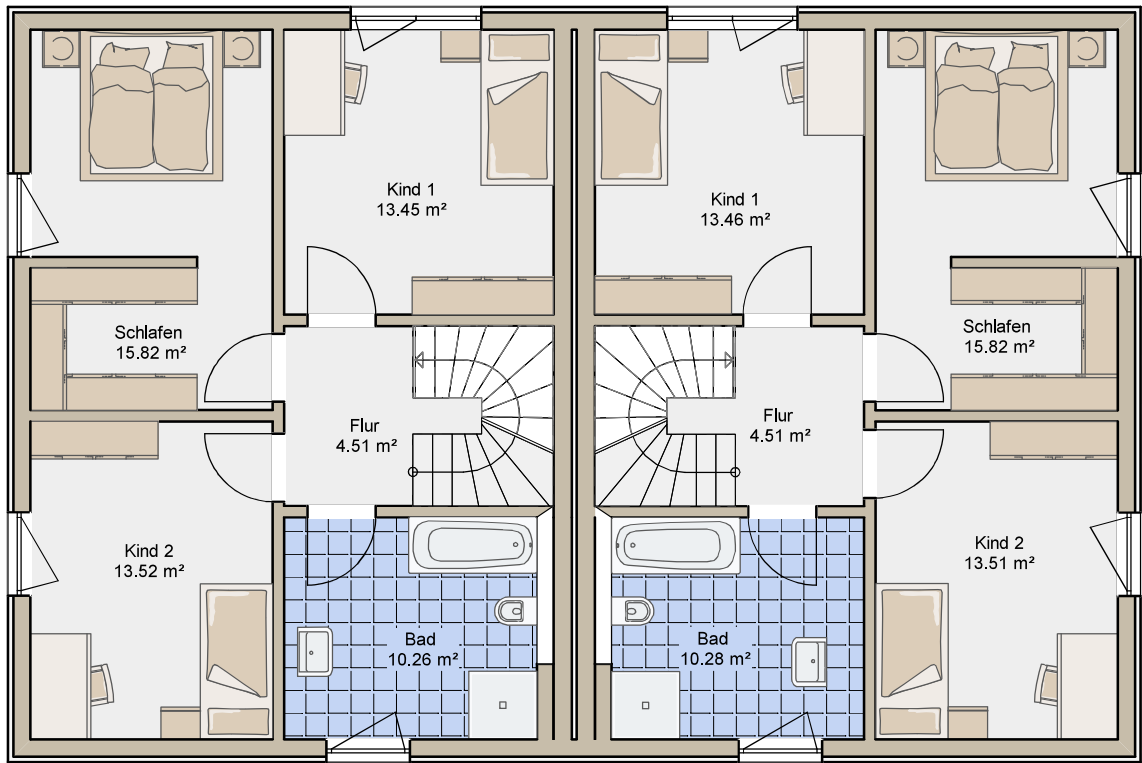

Zeichnung und Unterlagen sind geistiges Eigentum von Boholz-Haus GmbH und dürfen ohne schriftliche Zustimmung dieser weder vervielfältigt noch an unbefugte Dritte weitergegeben werden. Die Abbildungen zeigen teilweise Sonderwünsche.

Bei gewissen in der Bau- und Leistungsbeschreibung genannten gebäudetechnischen Anlagen (Heizung, Solarthermieanlagen, Lüftungsanlagen oder Systemergänzungen, PV-Anlage, Batteriespeicher) kann gegebenenfalls eine Größenanpassung des HWR/Technikraums notwendig werden, insbesondere bei der Unterbringung von Waschmaschine und Trockner.

1.Obergeschoss		Entwurfsverfasser / Datum : Rossol / 07.08.2025		
Bauherr:			Datum	Name
		bearb.		
		gepr.		
Bauvorhaben: Doppelhaus 346 DHH1 (173) & DHH 2 (173)- /		<div>boholzHAUS</div>		
Gemarkung:		Fl.Nr.:		

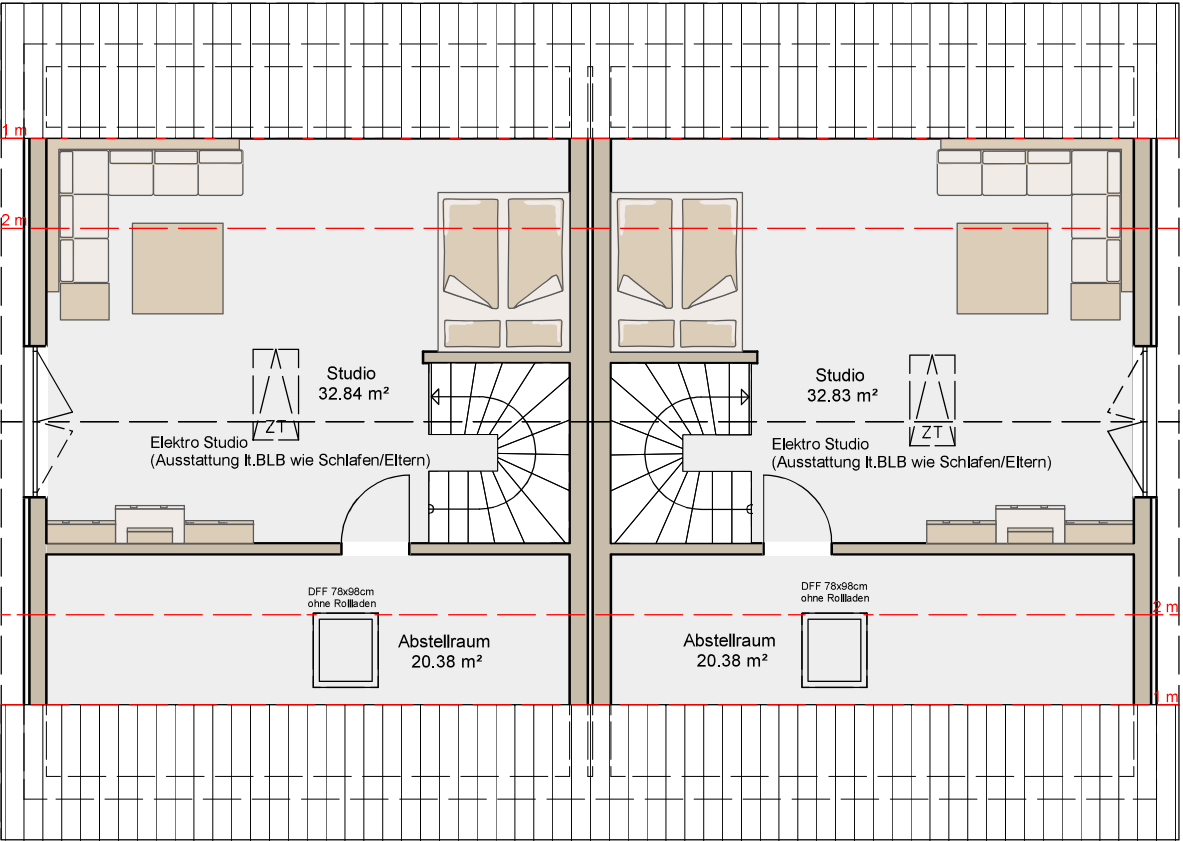

Zeichnung und Unterlagen sind geistiges Eigentum von Boholz-Haus GmbH und dürfen ohne schriftliche Zustimmung dieser weder vervielfältigt noch an unbefugte Dritte weitergegeben werden. Die Abbildungen zeigen teilweise Sonderwünsche.

Bei gewissen in der Bau- und Leistungsbeschreibung genannten gebäudetechnischen Anlagen (Heizung, Solarthermieanlagen, Lüftungsanlagen oder Systemergänzungen, PV-Anlage, Batteriespeicher) kann gegebenenfalls eine Größenanpassung des HWR/Technikraums notwendig werden, insbesondere bei der Unterbringung von Waschmaschine und Trockner.

Dachgeschoss		Entwurfsverfasser / Datum : Rossol / 07.08.2025		
Bauherr:			Datum	Name
		bearb.		
		gepr.		
Bauvorhaben: Doppelhaus 346 DHH1 (173) & DHH 2 (173)- /		<div>boholzHAUS</div>		
Gemarkung:		Fl.Nr.:		

Dachkonstruktion lt. Statik

Dachneigung: 40,0°

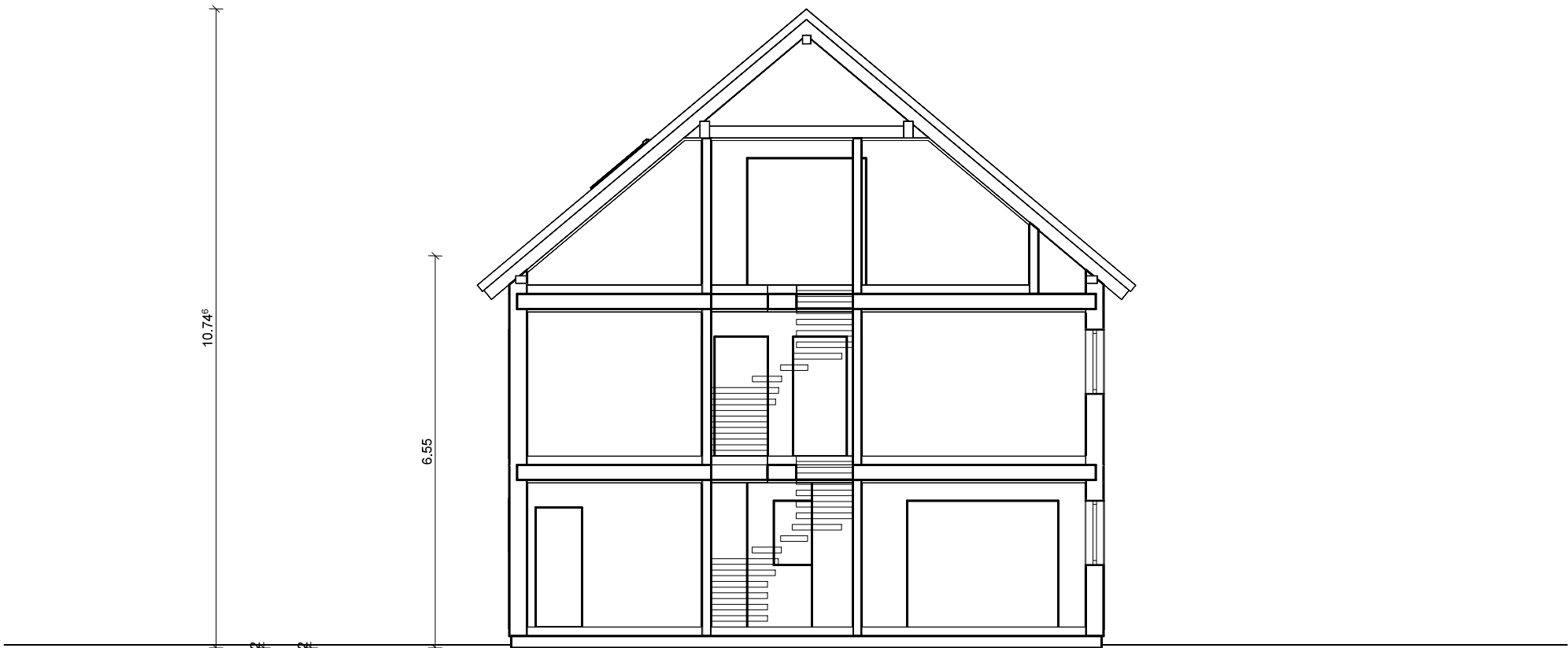

Bodenplatte C 25/30 nach Statik

Zeichnung und Unterlagen sind geistiges Eigentum von Boholz-Haus GmbH und dürfen ohne schriftliche Zustimmung dieser weder vervielfältigt noch an unbefugte Dritte weitergegeben werden. Die Abbildungen zeigen teilweise Sonderwünsche.

Bei gewissen in der Bau- und Leistungsbeschreibung genannten gebäudetechnischen Anlagen (Heizung, Solarthermieanlagen, Lüftungsanlagen oder Systemergänzungen, PV-Anlage, Batteriespeicher) kann gegebenenfalls eine Größenanpassung des HWR/Technikraums notwendig werden, insbesondere bei der Unterbringung von Waschmaschine und Trockner.

Schnitt A--A

Entwurfsverfasser / Datum : Rossol / 07.08.2025

Bauherr:

bearb. Datum Name

gepr.

Bauvorhaben:
Doppelhaus 346
DHH1 (173) & DHH 2 (173)- /

Gemarkung: Fl.Nr.:



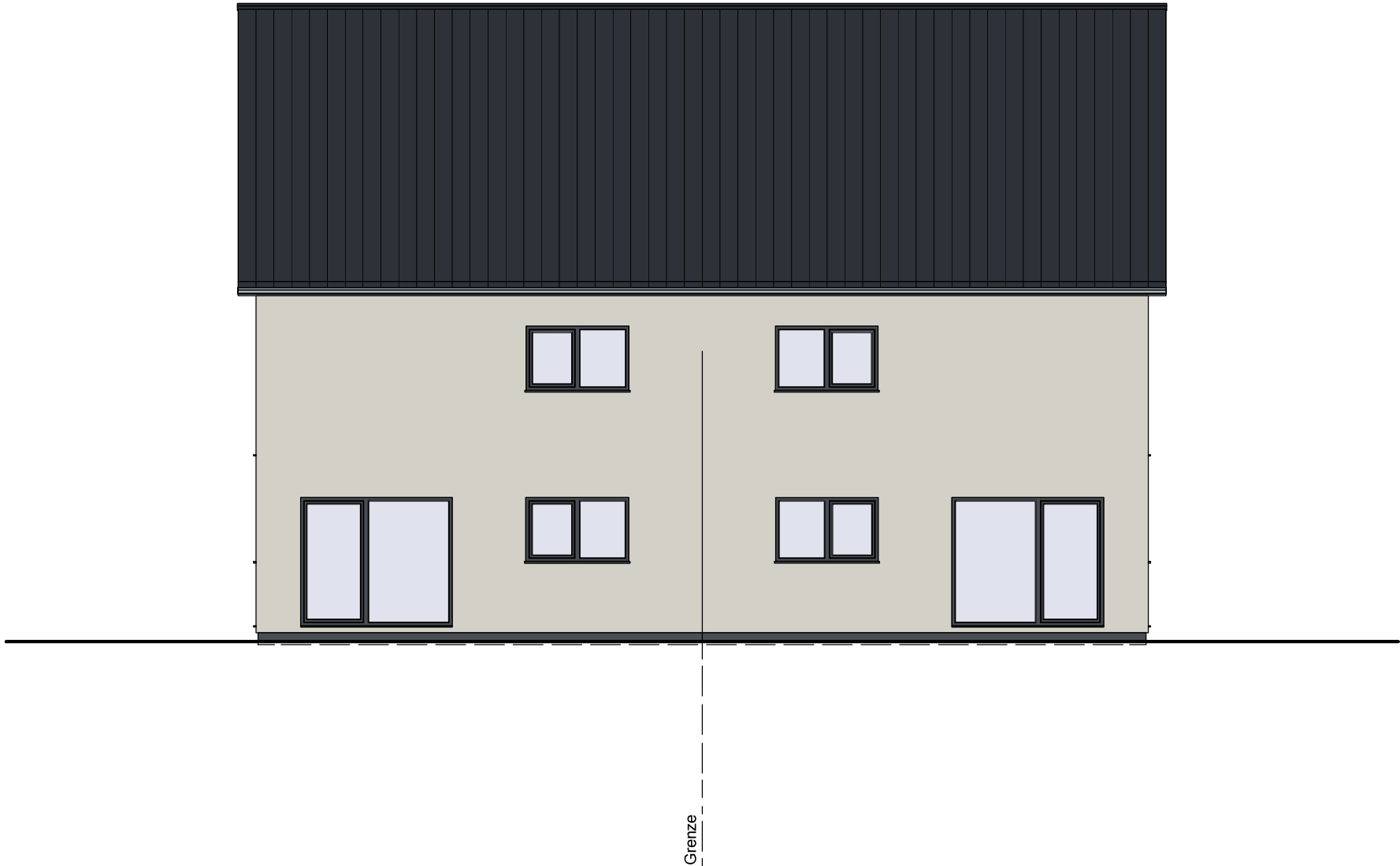

<p>Zeichnung und Unterlagen sind geistiges Eigentum von Boholz-Haus GmbH und dürfen ohne schriftliche Zustimmung dieser weder vervielfältigt noch an unbefugte Dritte weitergegeben werden. Die Abbildungen zeigen teilweise Sonderwünsche.</p> <p>Bei gewissen in der Bau- und Leistungsbeschreibung genannten gebäudetechnischen Anlagen (Heizung, Solarthermieanlagen, Lüftungsanlagen oder Systemergänzungen, PV-Anlage, Batteriespeicher) kann gegebenenfalls eine Größenanpassung des HWR/Technikraums notwendig werden, insbesondere bei der Unterbringung von Waschmaschine und Trockner.</p>	Ansicht 3--3		Entwurfsverfasser / Datum : Rossol / 07.08.2025		
	Bauherr:			Datum	Name
			bearb.		
			gepr.		
	Bauvorhaben: Doppelhaus 346 DHH1 (173) & DHH 2 (173)- /		<div>boholzHAUS</div>		
	Gemarkung:		Fl.Nr.:		



<p>Zeichnung und Unterlagen sind geistiges Eigentum von Boholz-Haus GmbH und dürfen ohne schriftliche Zustimmung dieser weder vervielfältigt noch an unbefugte Dritte weitergegeben werden. Die Abbildungen zeigen teilweise Sonderwünsche.</p> <p>Bei gewissen in der Bau- und Leistungsbeschreibung genannten gebäudetechnischen Anlagen (Heizung, Solarthermieanlagen, Lüftungsanlagen oder Systemergänzungen, PV-Anlage, Batteriespeicher) kann gegebenenfalls eine Größenanpassung des HWR/Technikraums notwendig werden, insbesondere bei der Unterbringung von Waschmaschine und Trockner.</p>	Ansicht 4--4		Entwurfsverfasser / Datum : Rossol / 07.08.2025		
	<u>Bauherr:</u>			Datum	Name
			bearb.		
			gepr.		
	<u>Bauvorhaben:</u> Doppelhaus 346 DHH1 (173) & DHH 2 (173)- /		<div>boholzHAUS</div>		
Gemarkung:					

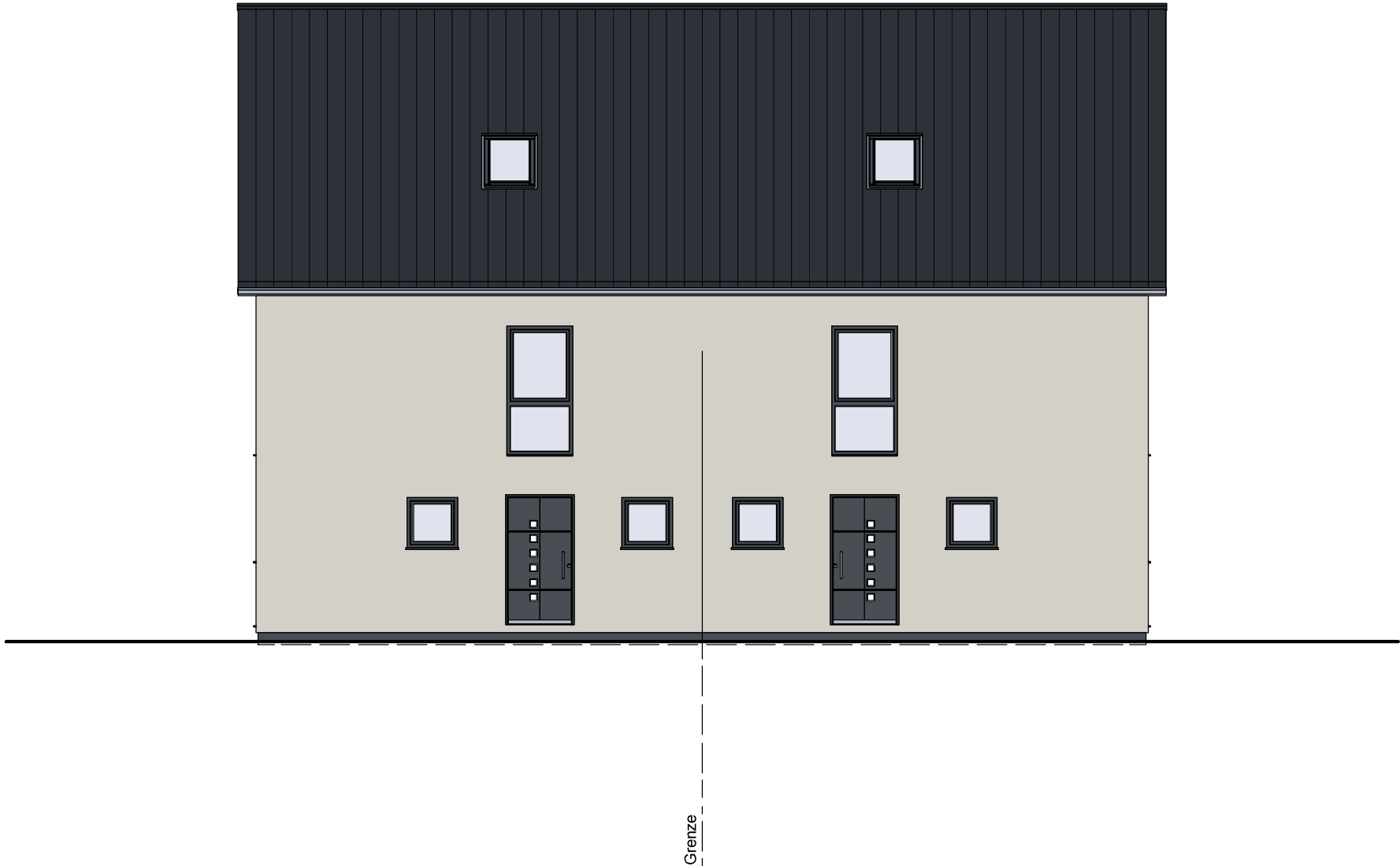

<p>Zeichnung und Unterlagen sind geistiges Eigentum von Boholz-Haus GmbH und dürfen ohne schriftliche Zustimmung dieser weder vervielfältigt noch an unbefugte Dritte weitergegeben werden. Die Abbildungen zeigen teilweise Sonderwünsche.</p> <p>Bei gewissen in der Bau- und Leistungsbeschreibung genannten gebäudetechnischen Anlagen (Heizung, Solarthermieanlagen, Lüftungsanlagen oder Systemergänzungen, PV-Anlage, Batteriespeicher) kann gegebenenfalls eine Größenanpassung des HWR/Technikraums notwendig werden, insbesondere bei der Unterbringung von Waschmaschine und Trockner.</p>	Ansicht 1--1		Entwurfsverfasser / Datum : Rossol / 07.08.2025		
	Bauherr:			Datum	Name
			bearb.		
			gepr.		
	Bauvorhaben: Doppelhaus 346 DHH1 (173) & DHH 2 (173)- /		<div>boholzHAUS</div>		
	Gemarkung:		Fl.Nr.:		



<p>Zeichnung und Unterlagen sind geistiges Eigentum von Boholz-Haus GmbH und dürfen ohne schriftliche Zustimmung dieser weder vervielfältigt noch an unbefugte Dritte weitergegeben werden. Die Abbildungen zeigen teilweise Sonderwünsche.</p> <p>Bei gewissen in der Bau- und Leistungsbeschreibung genannten gebäudetechnischen Anlagen (Heizung, Solarthermieanlagen, Lüftungsanlagen oder Systemergänzungen, PV-Anlage, Batteriespeicher) kann gegebenenfalls eine Größenanpassung des HWR/Technikraums notwendig werden, insbesondere bei der Unterbringung von Waschmaschine und Trockner.</p>	Ansicht 2--2		Entwurfsverfasser / Datum : Rossol / 07.08.2025		
	Bauherr:			Datum	Name
			bearb.		
			gepr.		
	Bauvorhaben: Doppelhaus 346 DHH1 (173) & DHH 2 (173)- /		<div>boholzHAUS</div>		
	Gemarkung:		Fl.Nr.:		