

<div>Zeichnung und Unterlagen sind geistiges Eigentum von Boholz-Haus GmbH und dürfen ohne schriftliche Zustimmung dieser weder vervielfältigt noch an unbefugte Dritte weitergegeben werden. Die Abbildungen zeigen teilweise Sonderwünsche.</div> <div>Bei gewissen in der Bau- und Leistungsbeschreibung genannten gebäudetechnischen Anlagen (Heizung, Solarthermieanlagen, Lüftungsanlagen oder Systemergänzungen, PV-Anlage, Batteriespeicher) kann gegebenenfalls eine Größenanpassung des HWR/Technikraums notwendig werden, insbesondere bei der Unterbringung von Waschmaschine und Trockner.</div>	Erdgeschoss	Maßstab 1:100	Entwurfsverfasser / Datum : Rossol / 17.02.2025		
	Bauherr:			Datum	Name
			bearb.		
			gepr.		
	Bauvorhaben: DHH Hördt 1 u.2 - /		<div>boholzHAUS</div>		
		Gemarkung:	Fl.Nr.:		

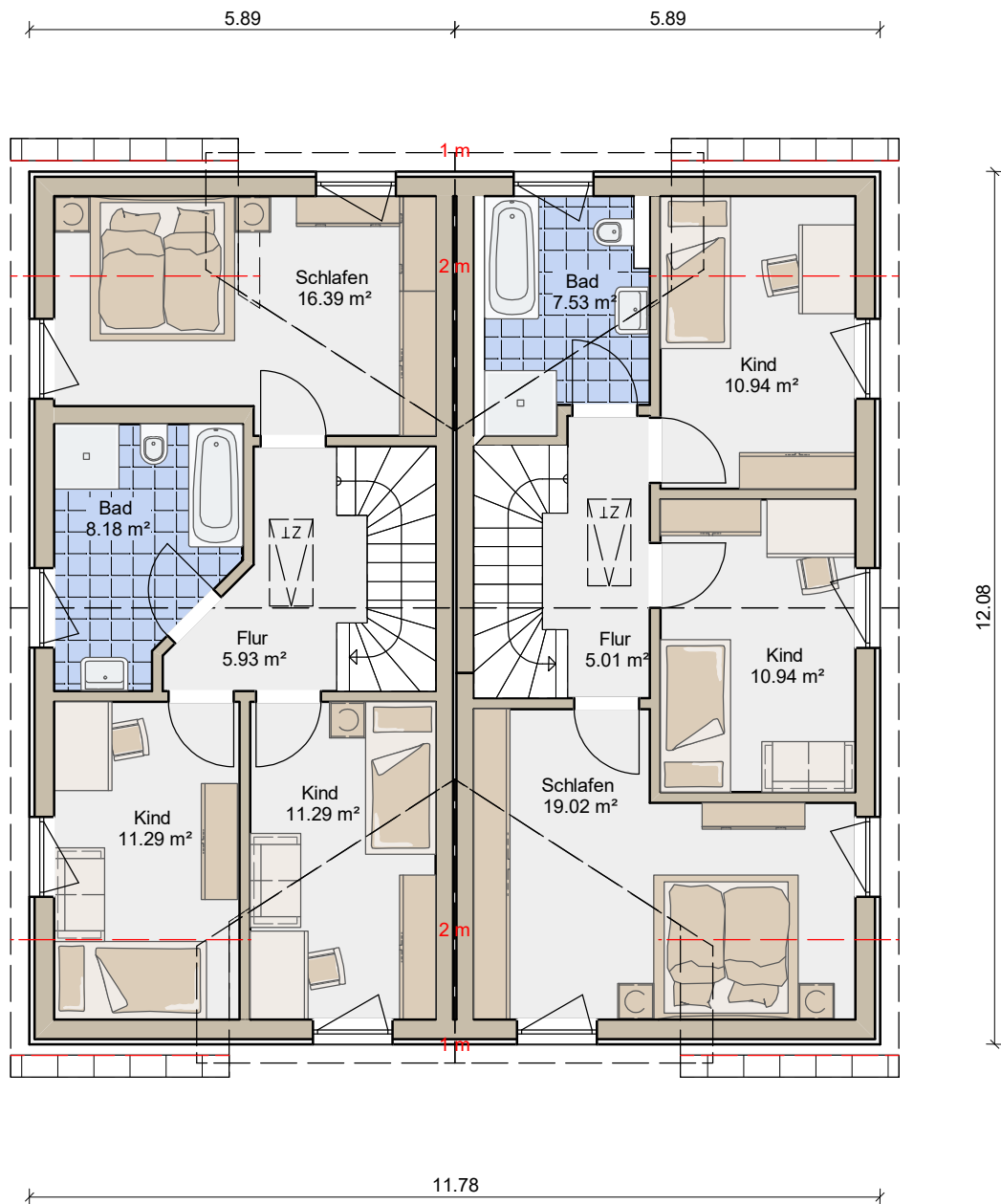

<p>Zeichnung und Unterlagen sind geistiges Eigentum von Boholz-Haus GmbH und dürfen ohne schriftliche Zustimmung dieser weder vervielfältigt noch an unbefugte Dritte weitergegeben werden. Die Abbildungen zeigen teilweise Sonderwünsche.</p> <p>Bei gewissen in der Bau- und Leistungsbeschreibung genannten gebäudetechnischen Anlagen (Heizung, Solarthermieanlagen, Lüftungsanlagen oder Systemergänzungen, PV-Anlage, Batteriespeicher) kann gegebenenfalls eine Größenanpassung des HWR/Technikraums notwendig werden, insbesondere bei der Unterbringung von Waschmaschine und Trockner.</p>	Dachgeschoss	Maßstab 1:100	Entwurfsverfasser / Datum : Rossol / 17.02.2025		
	Bauherr:			Datum	Name
			bearb.		
			gepr.		
	Bauvorhaben: DHH Hördt 1 u.2 - /		<div>boholzHAUS</div>		
		Gemarkung:	Fl.Nr.:		

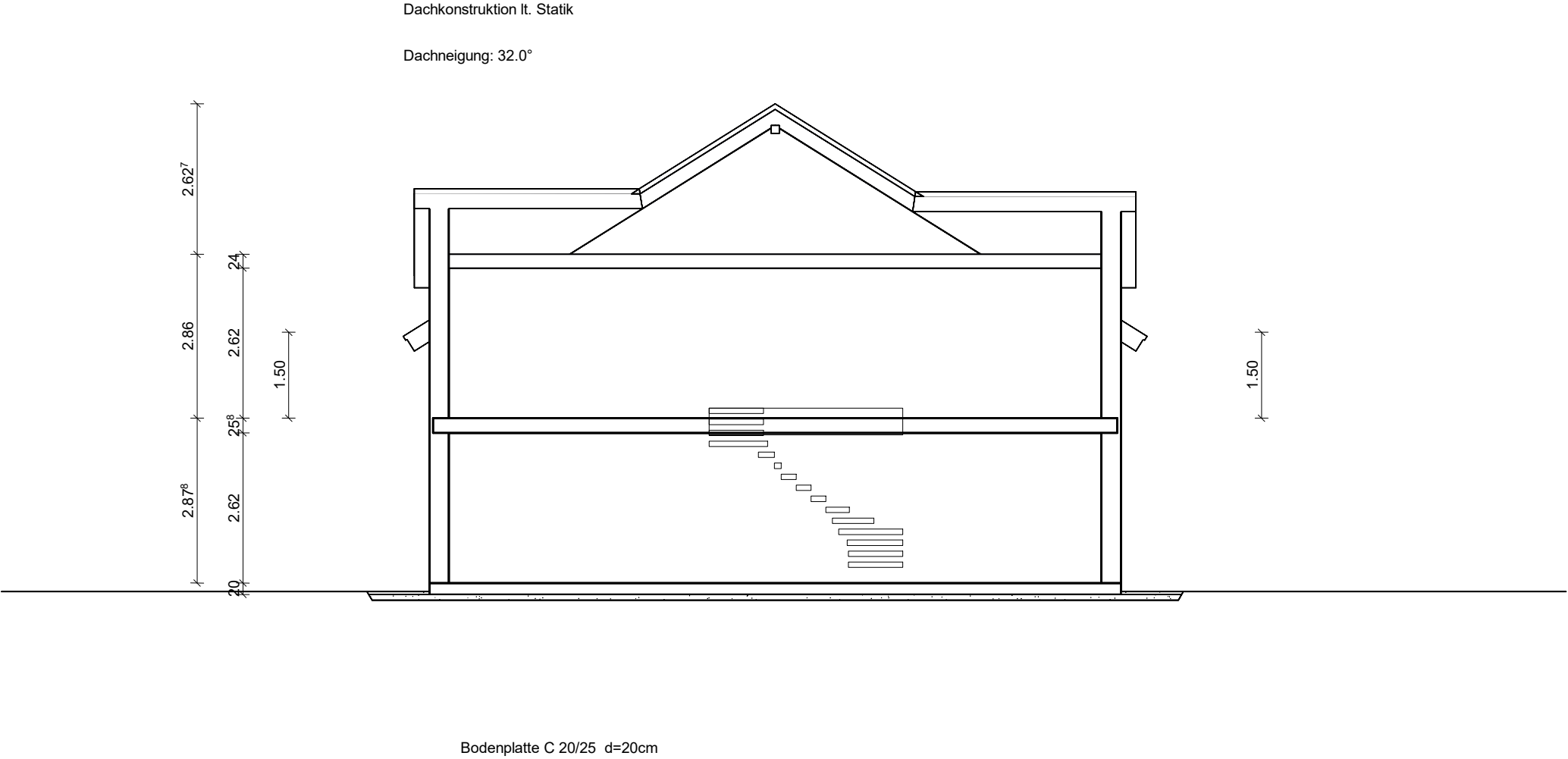

<p>Zeichnung und Unterlagen sind geistiges Eigentum von Boholz-Haus GmbH und dürfen ohne schriftliche Zustimmung dieser weder vervielfältigt noch an unbefugte Dritte weitergegeben werden. Die Abbildungen zeigen teilweise Sonderwünsche.</p> <p>Bei gewissen in der Bau- und Leistungsbeschreibung genannten gebäudetechnischen Anlagen (Heizung, Solarthermieanlagen, Lüftungsanlagen oder Systemergänzungen, PV-Anlage, Batteriespeicher) kann gegebenenfalls eine Größenanpassung des HWR/Technikraums notwendig werden, insbesondere bei der Unterbringung von Waschmaschine und Trockner.</p>	Schnitt A	Maßstab 1:100	Entwurfsverfasser / Datum : Rossol / 17.02.2025		
	Bauherr:			Datum	Name
			bearb.		
			gepr.		
	Bauvorhaben: DHH Hördt 1 u.2 - /		<div>boholz HAUS</div>		
		Gemarkung:	Fl.Nr.:		



<p>Zeichnung und Unterlagen sind geistiges Eigentum von Boholz-Haus GmbH und dürfen ohne schriftliche Zustimmung dieser weder vervielfältigt noch an unbefugte Dritte weitergegeben werden. Die Abbildungen zeigen teilweise Sonderwünsche.</p> <p>Bei gewissen in der Bau- und Leistungsbeschreibung genannten gebäudetechnischen Anlagen (Heizung, Solarthermieanlagen, Lüftungsanlagen oder Systemergänzungen, PV-Anlage, Batteriespeicher) kann gegebenenfalls eine Größenanpassung des HWR/Technikraums notwendig werden, insbesondere bei der Unterbringung von Waschmaschine und Trockner.</p>	Nordansicht	Maßstab 1:100	Entwurfsverfasser / Datum : Rossol / 17.02.2025		
	Bauherr:			Datum	Name
			bearb.		
			gepr.		
	Bauvorhaben: DHH Hördt 1 u.2 - /		<div>boholz HAUS</div>		
		Gemarkung:	Fl.Nr.:		

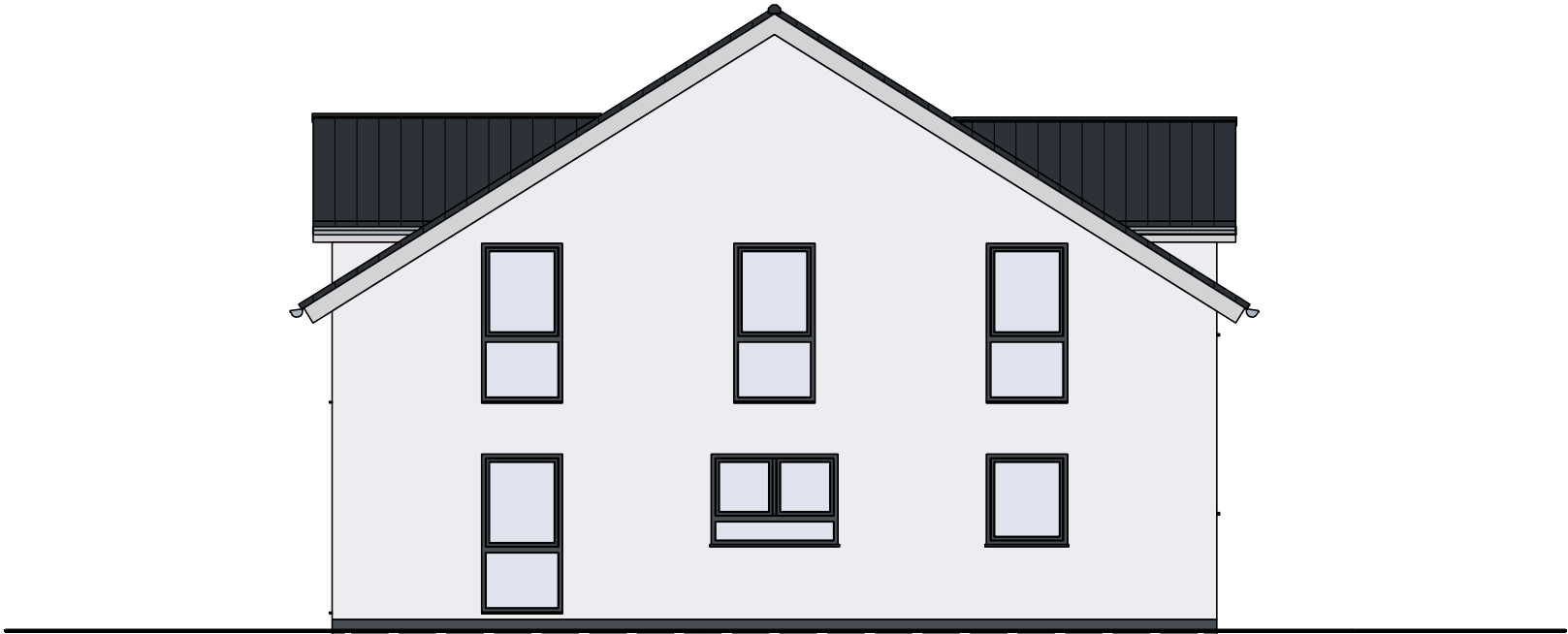

<p>Zeichnung und Unterlagen sind geistiges Eigentum von Boholz-Haus GmbH und dürfen ohne schriftliche Zustimmung dieser weder vervielfältigt noch an unbefugte Dritte weitergegeben werden. Die Abbildungen zeigen teilweise Sonderwünsche.</p> <p>Bei gewissen in der Bau- und Leistungsbeschreibung genannten gebäudetechnischen Anlagen (Heizung, Solarthermieanlagen, Lüftungsanlagen oder Systemergänzungen, PV-Anlage, Batteriespeicher) kann gegebenenfalls eine Größenanpassung des HWR/Technikraums notwendig werden, insbesondere bei der Unterbringung von Waschmaschine und Trockner.</p>	Ostansicht	Maßstab 1:100	Entwurfsverfasser / Datum : Rossol / 17.02.2025		
	<u>Bauherr:</u>			Datum	Name
			bearb.		
			gepr.		
	<u>Bauvorhaben:</u> DHH Hördt 1 u.2 - /				
	Gemarkung: Fl.Nr.:				



<p>Zeichnung und Unterlagen sind geistiges Eigentum von Boholz-Haus GmbH und dürfen ohne schriftliche Zustimmung dieser weder vervielfältigt noch an unbefugte Dritte weitergegeben werden. Die Abbildungen zeigen teilweise Sonderwünsche.</p> <p>Bei gewissen in der Bau- und Leistungsbeschreibung genannten gebäudetechnischen Anlagen (Heizung, Solarthermieanlagen, Lüftungsanlagen oder Systemergänzungen, PV-Anlage, Batteriespeicher) kann gegebenenfalls eine Größenanpassung des HWR/Technikraums notwendig werden, insbesondere bei der Unterbringung von Waschmaschine und Trockner.</p>	Südansicht	Maßstab 1:100	Entwurfsverfasser / Datum : Rossol / 17.02.2025		
	Bauherr:			Datum	Name
			bearb.		
			gepr.		
	Bauvorhaben: DHH Hördt 1 u.2 - /		<div>boholzHAUS</div>		
		Gemarkung:	Fl.Nr.:		



<p>Zeichnung und Unterlagen sind geistiges Eigentum von Boholz-Haus GmbH und dürfen ohne schriftliche Zustimmung dieser weder vervielfältigt noch an unbefugte Dritte weitergegeben werden. Die Abbildungen zeigen teilweise Sonderwünsche.</p> <p>Bei gewissen in der Bau- und Leistungsbeschreibung genannten gebäudetechnischen Anlagen (Heizung, Solarthermieanlagen, Lüftungsanlagen oder Systemergänzungen, PV-Anlage, Batteriespeicher) kann gegebenenfalls eine Größenanpassung des HWR/Technikraums notwendig werden, insbesondere bei der Unterbringung von Waschmaschine und Trockner.</p>	Westansicht	Maßstab 1:100	Entwurfsverfasser / Datum : Rossol / 17.02.2025		
	Bauherr:			Datum	Name
			bearb.		
			gepr.		
	Bauvorhaben: DHH Hördt 1 u.2 - /		<div>boholzHAUS</div>		
		Gemarkung:	Fl.Nr.:		