

## Referenzen



**Kaarst Windmühle**



**Villa Amalia Wuppertal**



**Jugendstilhaus Bonn**



**Fabrikantenvilla Wuppertal**



Vom Denkmal zur  
modernen Wohnkultur

## Denkmal-Hofanlage Hennef



## 21. BV Alsdorf 19 Häuser



## ETW Köln Bayenthal



## BV Aachen – ETW

**BV Köln Raderthal**



**BV Köln VIVA COLONIA - ETW**



**Köln Ubiering ETW**





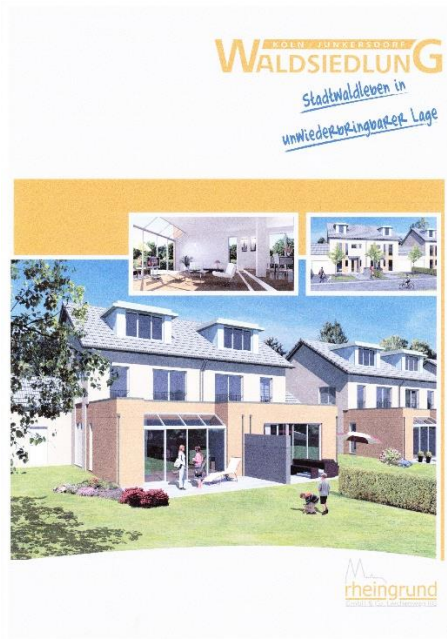

**Junkersdorf Waldsiedlung**



**Königswinter Stieldorf**



**Wesseling Doppelhäuser**



**Weiden Wohnpark ETW**



**Stolberg Seniorenzentrum**



**Vettelschoss Einfamilienhaus**



**Buchholz Einfamilienhaus**



**Troisdorf MFH**



**Köln Rodenkirchen ETW**





**Köln Rodenkirchen – Gewerbepark „Erkerhof“**

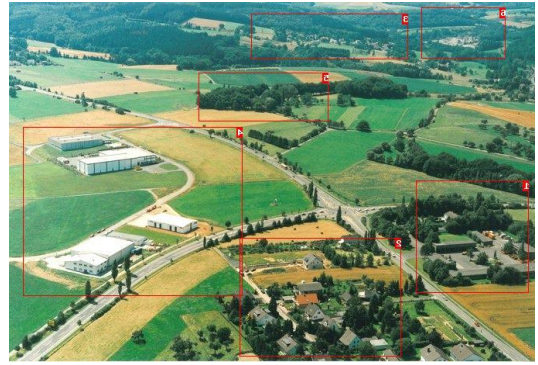

**Königswinter Gewerbepark „Am Kraefeld“**

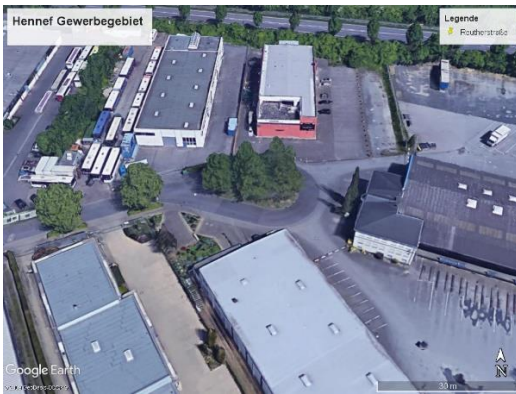

**Hennef Gewerbegebiet Reutherstraße**



**Königswinter – „Campus-7-Gebirge“**



**Bornheim Rilkestraße 9 ETW**



**Rügen Ferienpark Gustow**





**Residenz Weiden 1**



**Residenz Weiden 2**

CAMPUS NRW  
Peter Höppner  
Unternehmensberatung  
Projektentwicklung  
Parkstraße 69  
50968 Köln  
Mobil: 0172/2903963  
E-Mail: [info@campus-nrw.de](mailto:info@campus-nrw.de)

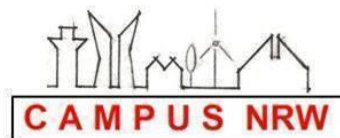

Regina Höppner  
Makler für Immobilien & Versicherungen  
Wintermühlenhof 4  
53639 Königswinter  
Tel: 02223/9065460  
Fax: 02223/9065467  
E-Mail: [mail@rhoepner.de](mailto:mail@rhoepner.de)  
[www.hoepner-immobilien.com](http://www.hoepner-immobilien.com)

