

SÜDSANSICHT

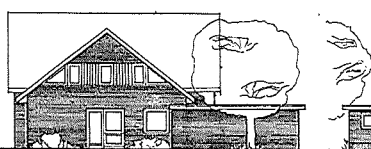

ÖSTSANSICHT

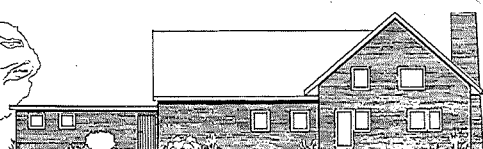

NORDSANSICHT

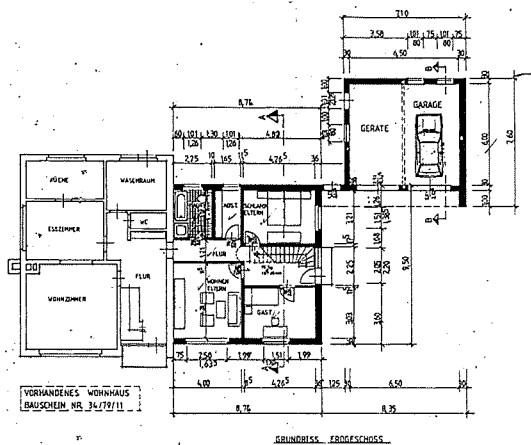

GRUNDRISS, ERDGESCHUSS

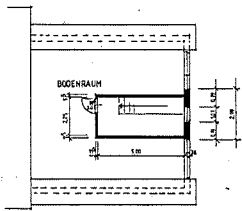

DACHGESCHUSS

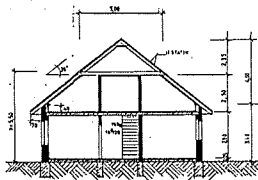

SCHNITT A-A

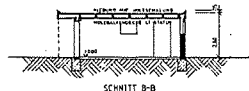

SCHNITT B-B



Beauftragter: G. J. POYNER
 und genehmigt als Architekt
 zur Erlaubnisung Nr.
 493/85
 Nürnberg, 18. Aug. 1985
 Landesarchivamt Nürnberg
 Der Geschäftsführer
 G. J. POYNER
 Architekt

■ NEUBAU IN STATISCHER HINSICHT GERÜCHT
 □ ALTBAU
 BEZEICHNUNG: 493/85
 NÜRNBERG, 18. AUG. 1985
 LANDESARCHIVAMT NÜRNBERG
 DER GESCHÄFTSFÜHRER
 G. J. POYNER
 ARCHITEKT

BAUHERR	HERO LAMBERTUS NYKAMP 4459 HOOGSTEDEN/DATHORN, BÖBBELDECK 79
BAUWERK	WIEDERAUFBAU, WOHNAUSBAU MIT GARAGE
BLATT 1	ANSICHTEN, GRUNDRISS, SCHNITT
MASSTAB	1 : 100
HOOGSTEDEN, DEN 11.02.1985 DER BAUHERR	<i>G. J. Poyner</i>
NEUENHAUSEN, DEN 11.02.1985 DER ARCHITEKT	G. J. POYNER Architekt 4459 HOOGSTEDEN DATHORN

Freigelegte für die Konstruktion
 ist nach dieser Zeichnung die
 gesamte statische Berechnung.
 Es ist ein Fundament
 vorhanden.
 Für die Ausführung sind
 Materialangaben.

23. Jhr. 1985

Maßstab 1:100
 1:100
 1:100

Disposition 220/86
 4869 4869
 4869 4869
 -4.93/85
 10.12.85
 Landesamt für Statistik
 Göttingen

Diese Zeichnung ist
 Teil der Baugenehmigung
 (Bauplan)
 Nr. 15/85

NACHTRAG ZU BAUSCHEIN-NR. 493/85/11

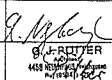
BAUHERR	HERR LAMBERTUS NYKAMP 4869 HOOGETEDE, BÖBDELDEK 70
BAUWERK	WIEDERAUFBAU WOHNHANSAUBAU MIT GARAGE
BLATT 2	GRUNDRISS, SCHNITT, ANSICHTEN GARAGE
MASSTAB	1:100
HOOGETEDE, DEN 22.01.1986	 G. RITTER 4869 HOOGETEDE 4869 HOOGETEDE
DEU. BAUMEISTER	
NEUENHAUS, DEN 22.01.1986	
DEU. ARCHITECT	

