

Handwritten signature

Dachgeschoss

erf. Belichtungsfläche:
Schlafzimmer Grundfl. 18,46/8 = 2,31 < 2x(0,97x1,27)
Hobby Grundfl. 32,18/8 = 4,02 < 2x(0,97x1,27)+2x(1,14x1,40)

Aufenthaltsqualität:

H.i.t. > 2,20m über die Hälfte der Fläche bis 1,5m
Hobby: 27,53 m²
h > 2,20m: 14,86 m² > 27,53/2 m²
Schlafzimmer: 11,85 m²
h > 2,20m: 6,25 m² > 11,85/2 m²

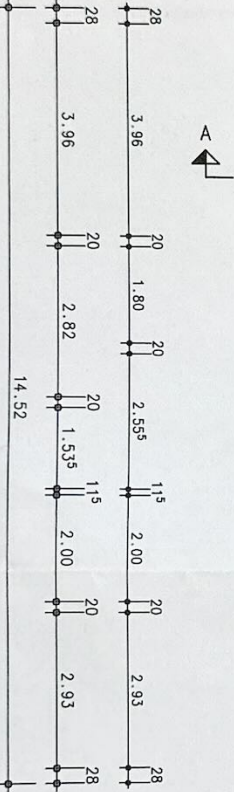
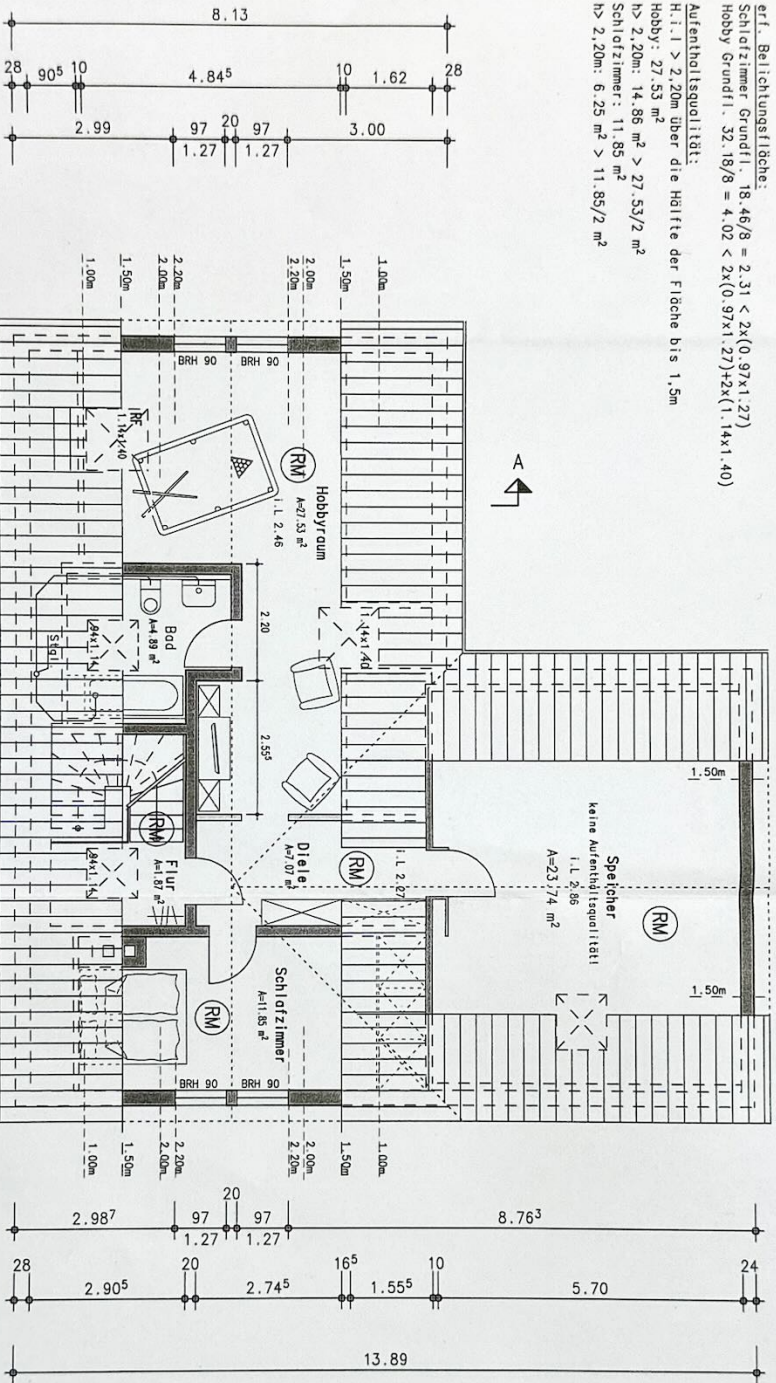
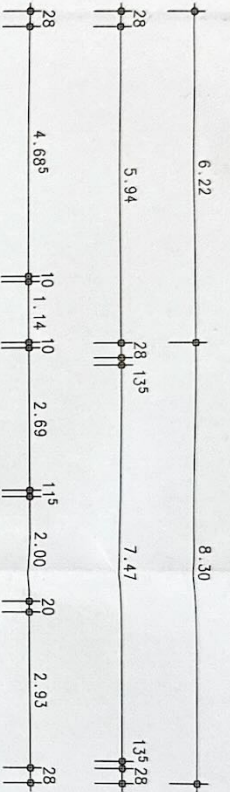

Gebäudeklasse 1

Wenn nicht anders angegeben:
Alle tragenden und aussteifenden Wände, Stützen,
Trennwände und Pfeiler FO
Im Kellergeschoss feuerhemmend (F30)

RF: Rettungsfenster
(liches Öffnungsmaß min. 90 x 120)

Harte Bedachung

(RM) Rauchmelder

Legende:

- Bestand
- Neubau
- Abbruch
- fh = feuerhemmend F30
- hfh = hochfeuerhemmend F60
- fb = feuerbeständig F90



INDEX	DATUM	ÄNDERUNG
0	12.07.23	Retlunsteränder

Planname:
Dipl.-Ing. Markus Radermacher
Ingenieurbüro für das Bauwesen

Neibastr. 5
42477 Reddevorwald
Tel.: 02195 - 93200-0
Fax: 02195 - 93200-1
Mobil 0170 - 4849616

Nutzungsänderung
Lackraum 40, 42477 Reddevorwald

Bauherr:
Erbgenossenschaft Kessels
Kölnar Str. 6a, 42477 Reddevorwald

Objekt:
Dachgeschoss

LEISTUNGSMAßSTAB	1:100	Bezeichnung	4a
ZEICHNER	Lb		
DATUM	10.05.2023		
GRADSTAB	A 3		

23063

Dieser Plan ist kein Ausführungsplan!

Entwurfsvorleger:
16.09.2023
Unterschrift

Bauherr:
18.06.2023
Datum
Unterschrift