Gehört zu Bauschein Nr. 184/54

Zum Bauantrag der Frau Agnes Mindermann in Lierstall

Betr. Anbau einer Scheune, Neubau einer Backküche, Abort und Grube

Eigenmächtiges Abweichen von den genehmigten Bauvorlagen zieht Bestrafung nach sich. Für Abweichung ist eine Genehmigung einzuholen.

Der Bauherr und Bauleiter haften dafür, daß die Gerüste und Abstützungen den baupolizeilichen Bestimmungen u. den Unfallverhütungsvorschriften der Berufsgenossenschaft entsprechen.

Kommt vorerst nicht zur Ausführung

Gleiche Fürst u. Traufhöhe mit Wohnhaus

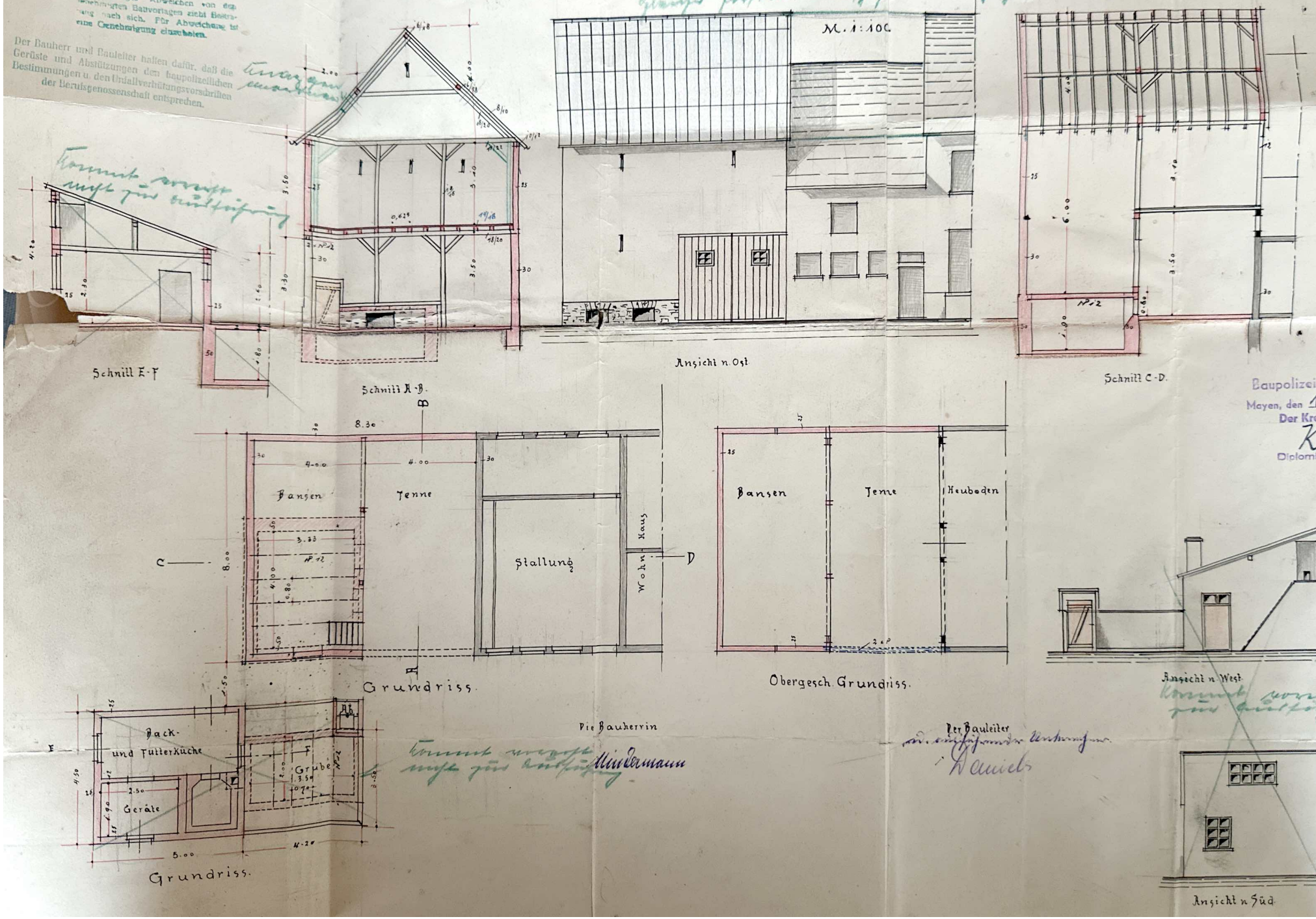

Baupolizeilich geprüft:
Mayen, den 18. 4. 54.
Der Kreisbaurat
Diplomingenieur

Kommt vorerst nicht zur Ausführung

Die Bauherrin
Mindermann

Der Bauleiter
u. ausführender Unternehmer
Daniels

Gef.
H. Raiber