

Netto-Nutzfläche nach DIN277

| | | |
|----------------------------|--------------------|-------------|
| Lager 1 | 339,05 m² | |
| Lager 2 | 124,76 m² | |
| Lager 3 | 122,91 m² | |
| Lager 4 | 118,50 m² | |
| Lager 5 | 1.101,28 m² | 1.101,28 m² |
| Lagerhaltfläche | 13,17 m² | |
| Maschinenraum | 8,56 m² | |
| Gerätenaum | 20,80 m² | |
| Verstellraum | 46,61 m² | 46,61 m² |
| Maschinen/Werkst. Geräte | 19,90 m² | |
| Büro 1 | 14,07 m² | |
| Büro 2 | 8,33 m² | |
| Büro 3 | 8,33 m² | |
| Büro 4 | 8,33 m² | |
| Büro 5 | 8,33 m² | |
| Aufenthaltsraum | 23,02 m² | |
| Bürototal | 84,34 m² | 84,34 m² |
| WC 1 | 7,83 m² | |
| WC 2 | 2,31 m² | |
| WC 3 | 2,31 m² | |
| Flur 1 | 22,81 m² | |
| Flur 2 | 3,05 m² | |
| Technik | 5,38 m² | |
| Sozialräume - Sonstige | 51,00 m² | 51,00 m² |
| GESAMT - NUTZFLÄCHE | 1.282,23 m² | |

Alle Maße sind Fertigmaße und örtl. zu prüfen!

BESTANDSPLAN

DIPLOM-ING. HANS J. SCHMIDT ARCHITEKT
 MITGLIED DER ARCH. KAMMER EL 1972
 TEL.: 052068 / 25668
 FAX: 052068 / 50454

HAUPTSTR. 73 31008 ELZE

BAUTEIL: GRUNDRISS

gez.: *H. Schmidt* **BAUOBJEKT:** Bestandszeichnung der Lagerhalle 1 und Büroräume, Glogauer Str. 4, 31061 Alfeld

Datum: 01.03.96 **BAUHERR:** Heinrich Kästen
 Göttinger Str. 45, 31029 Banteln

Maßstab: 1:100
 gea.: 96.57/8 01
 55/99

Handwritten note: *Handwritten v. 22.7.1997*

HANS J. SCHMIDT
 Dipl.-Ing. Architekt
 31008 Elze, Hauptstraße 73
 Tel. 052068-25668 Fax 052068-50454

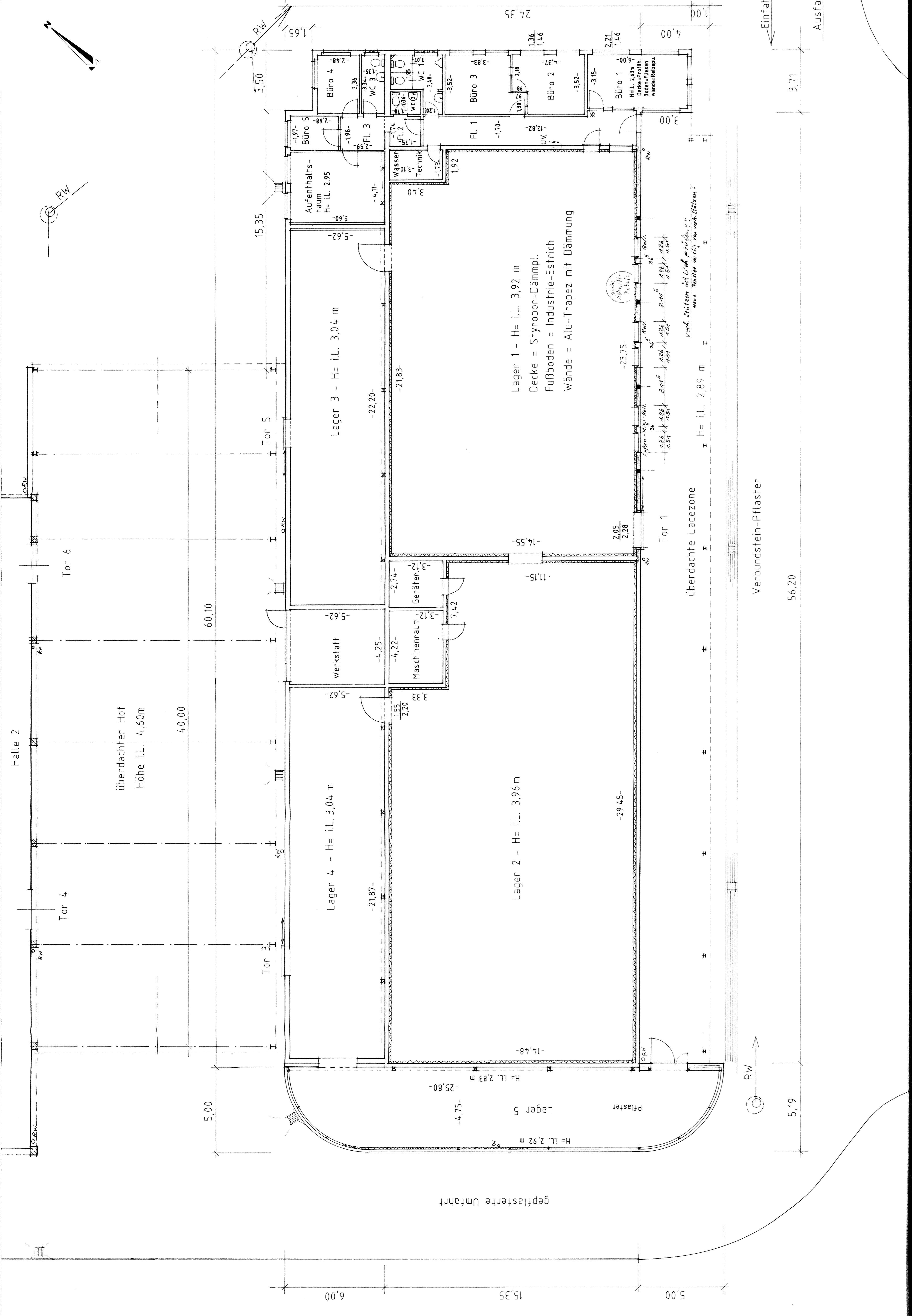
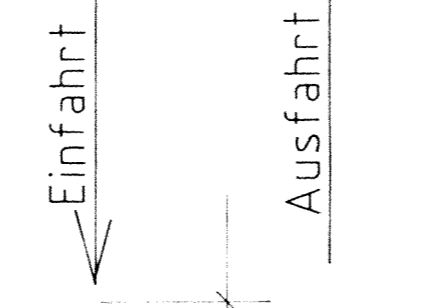

Lager 1 - H= i.L. 3,92 m
 Decke = Styropor-Dämmpl.
 Fußboden = Industrie-Estrich
 Wände = Alu-Trapez mit Dämmung

Handwritten note: *umh. streifen mit Uml. pflaster, muss Fenster mit Uml. streifen*

überdachte Ladezone
 H= i.L. 2,89 m

Verbundstein-Pflaster
 56,20

5,19

3,71

Einfahrt

Ausfahrt

gepflasterte Umfahrt