

Ansicht West Haupt- und Nebengebäude

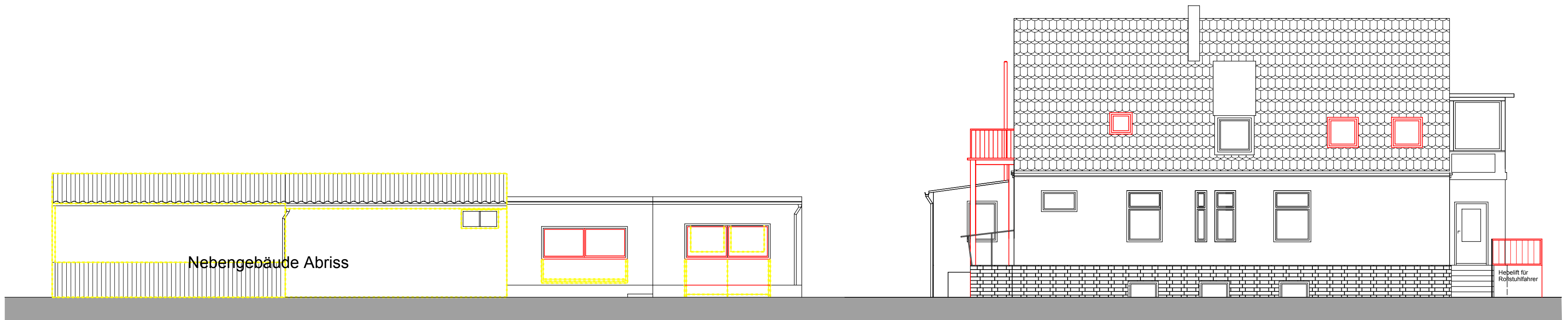

Ansicht Ost Haupt- und Nebengebäude



Nordansicht Hauptgebäude

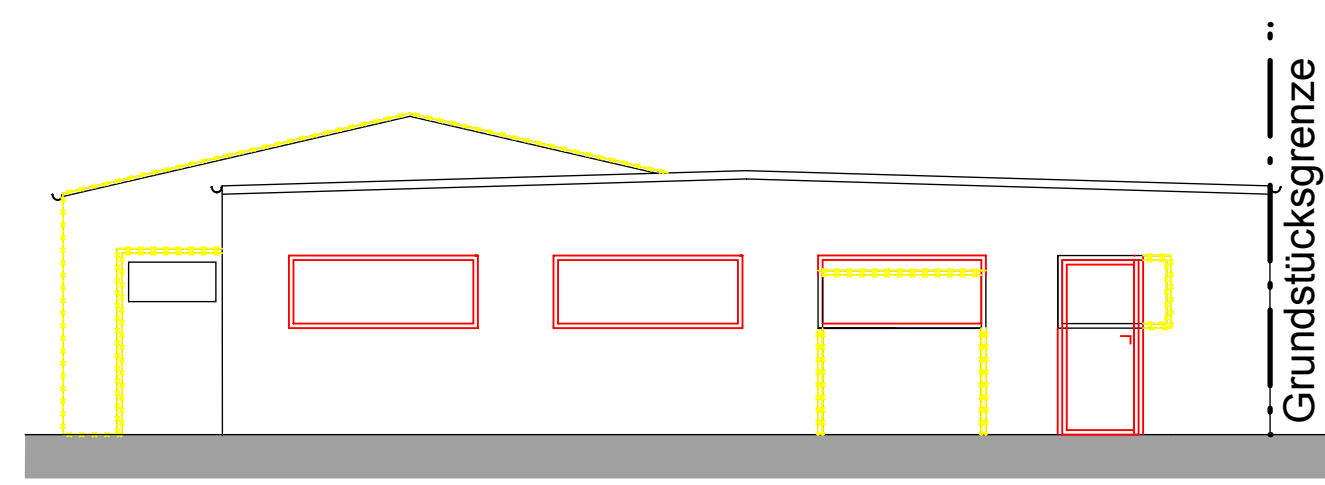

Nordansicht Nebengebäude

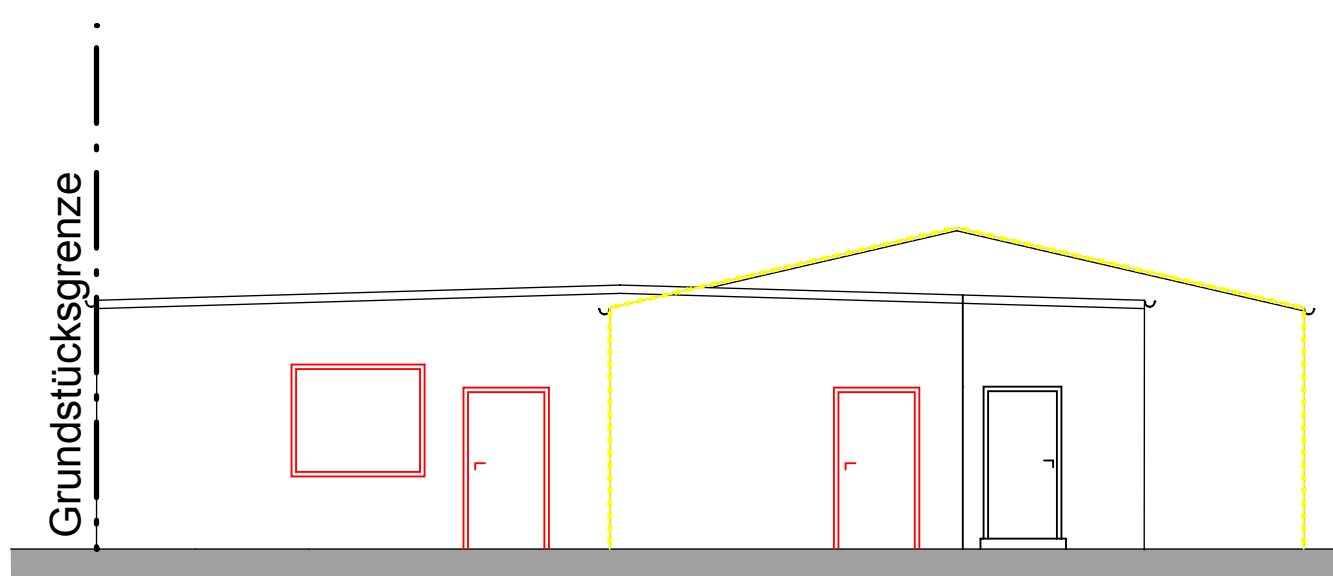

Südansicht Nebengebäude

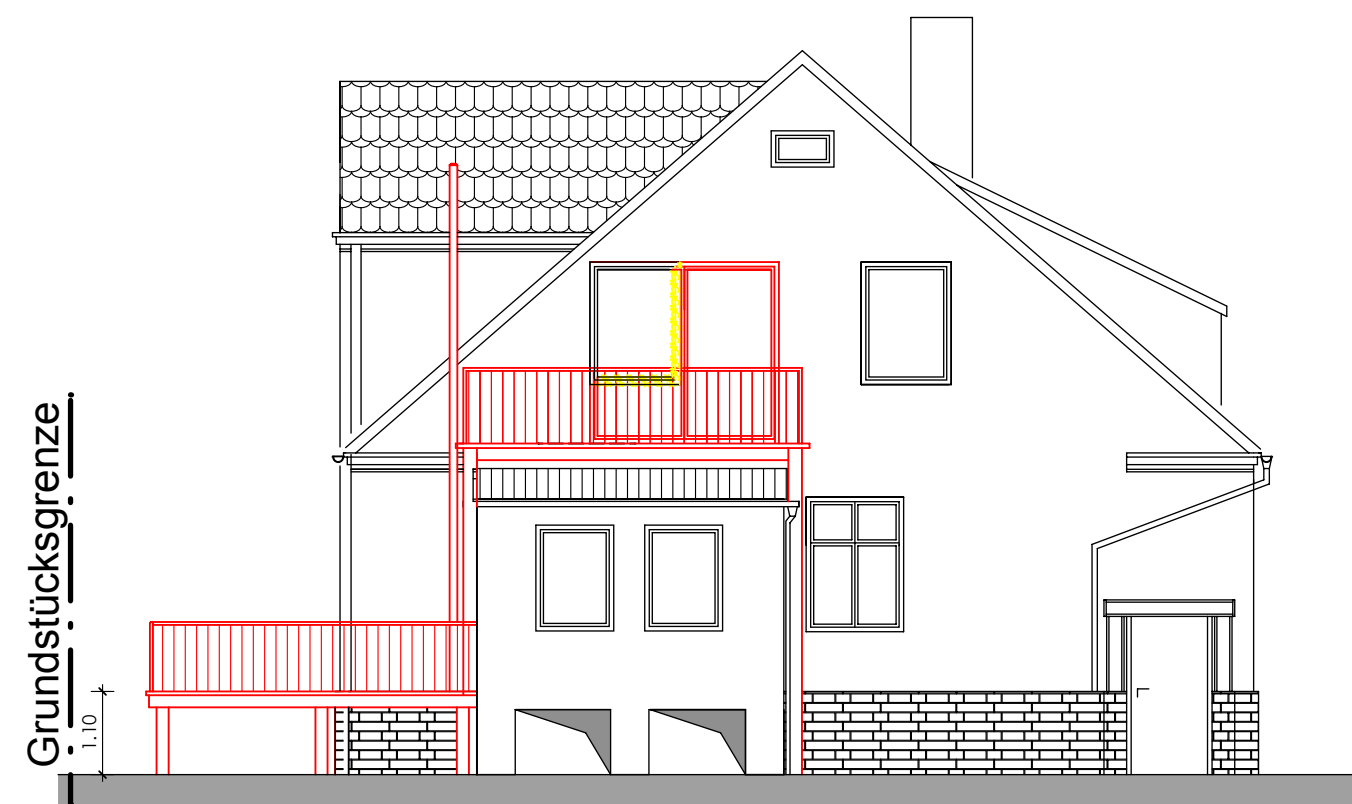

Südansicht Hauptgebäude

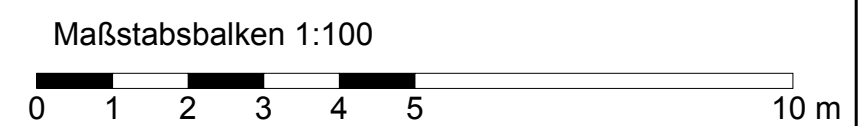

Objektplaner:  IGF-INGENIEURGESELLSCHAFT MBH Falkenrehde Keltäner Str. 26 14641 Nauen Tel.: 03321 / 7470-0 Fax: 03321 / 7470-20		Proj.-Nr. 44/15	Planungsphase: Bauantrag
Bauvorhaben: Umnutzung in ein Restaurant mit Übernachtungsmöglichkeit für Fahrradtouristen			
Bauherr: La Maison Bett & Bike Sabine und Andreas Reineke Dannenwalder Dorfstrasse 34 b 16866 Gumtow OT Dannenwalde		Anschrift Baugrundstück: Wittstocker Chaussee 3, 16928 Pritzwalk Gemarkung: Pritzwalk Flur: 10 Flurstücke: 303,304 137,138/8,145/1.	
Darstellung: Ansichten Haupt- und Nebengebäude			Unterschrift Bauherr:
Bearbeiter: Dipl.-Ing. (FH) Beatrice Oltersdorff		Format: H/B = 519.8 / 599.8	
Maßstab: 1:100	Datum: 08.02.2016	Bl. Nr.: 02	Index: 00