

rechnung der Wandhöhe:

OKGelände	bis OKFFEG	= 0.36 m
OKFFEG	bis OKFFDG	= 2.81 m
OKFFDG	bis OK Drenpel	= 0.40 m
OKDrenpel	bis OK Dachhaut	= 0.45 m
<u>Wandhöhe</u>		<u>= 4.02 m</u>

Dachstuhl gemäß Statik !

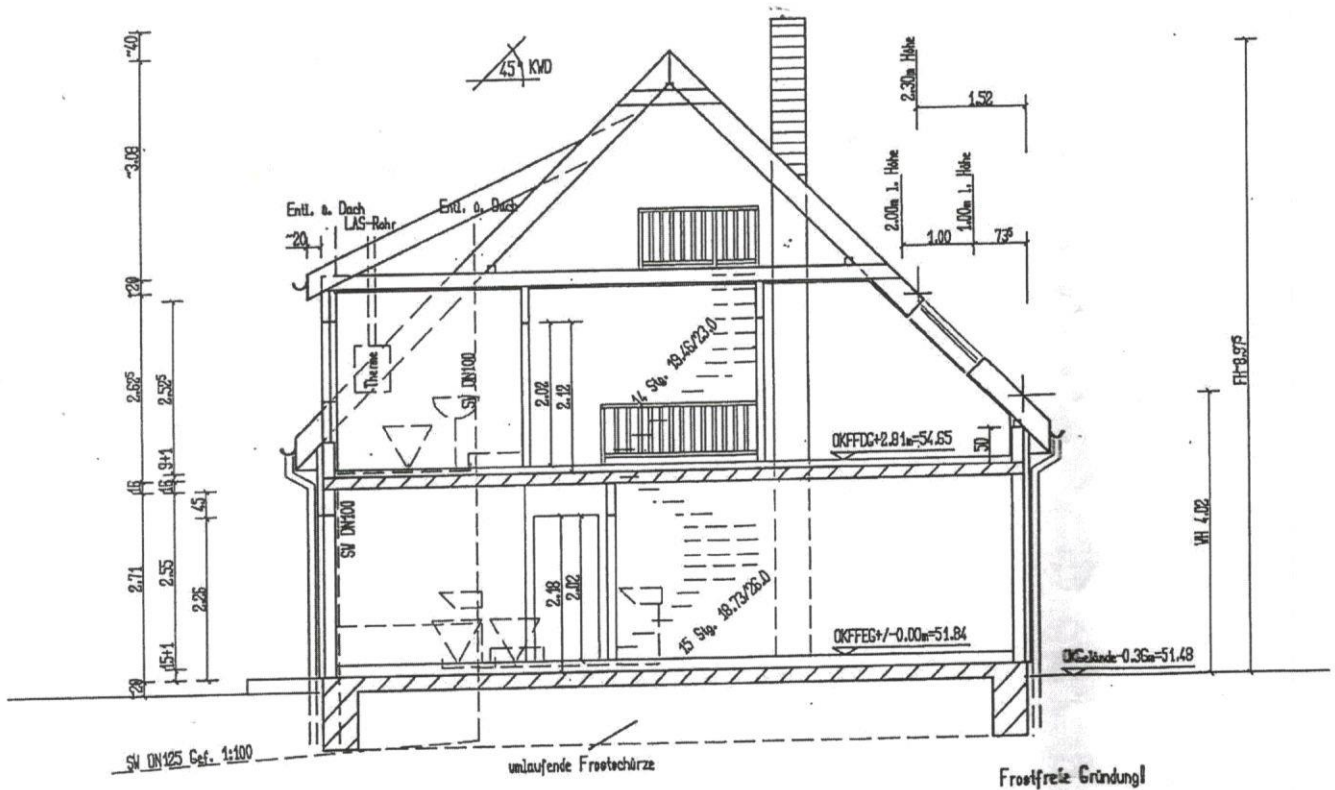

Fundamente u. Platte gemäß Statik !

Schnitt

fenster im EG u. DG mit innenliegenden Sprossen!
 kerbelung im EG u. DG!
 trenn/ Gipskartonarbeiten/ Wand- u. Bodenfliesen/
 meläge u. Erdarbeiten in Bauherrneigenleistung!

Zur Beachtung!

- Alle Maße sind
- Anschlußhöhen für
- nach Angaben der
- Regenwasser wird