

Erdgeschoss

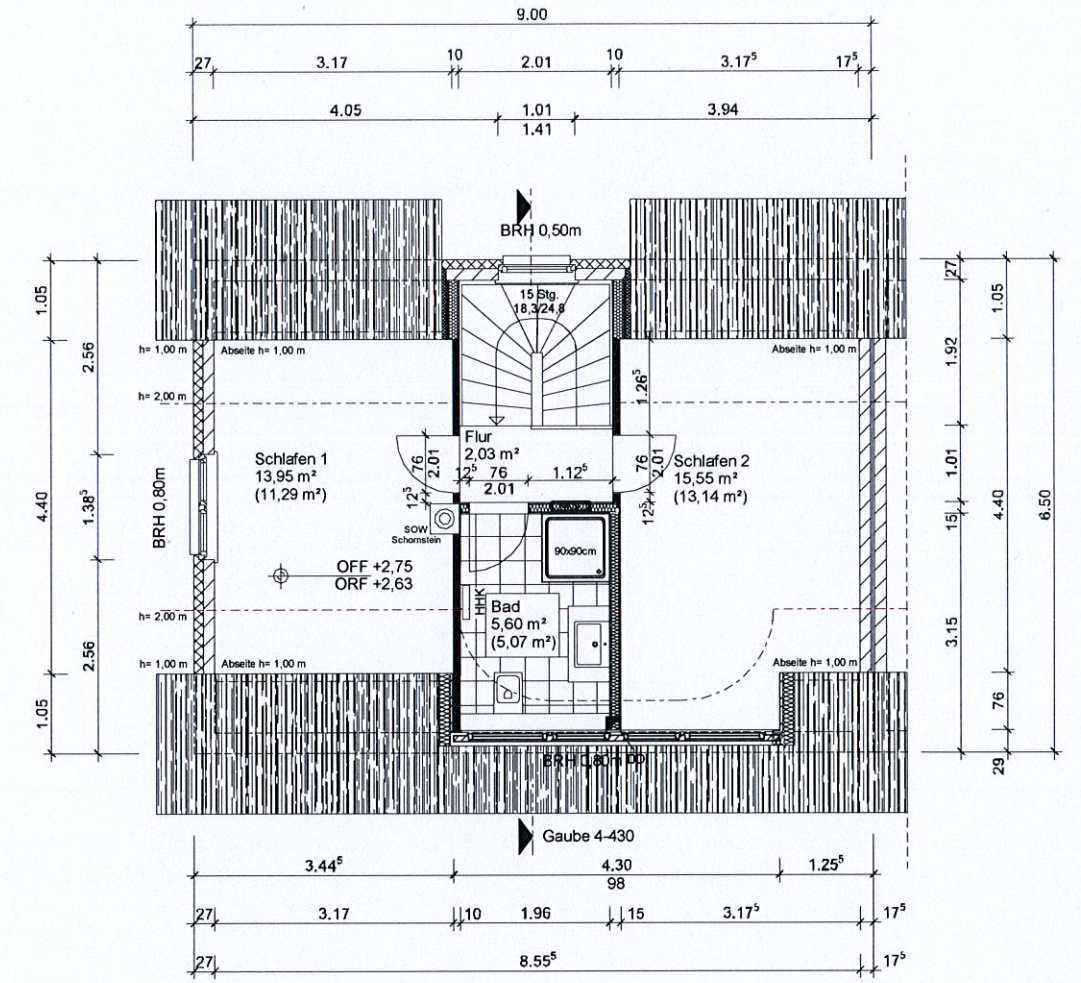

Dachgeschoss

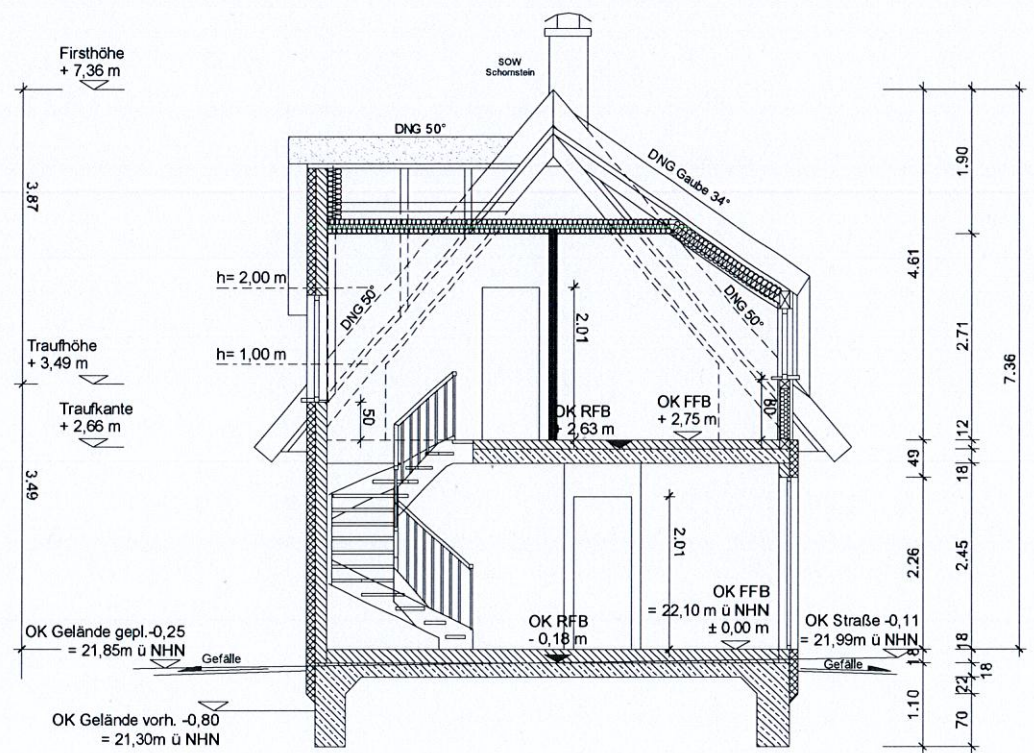

Schnitt

Wohnfläche: 78,61 m²
 Nutz- und Verkehrsfläche: 85,96 m²

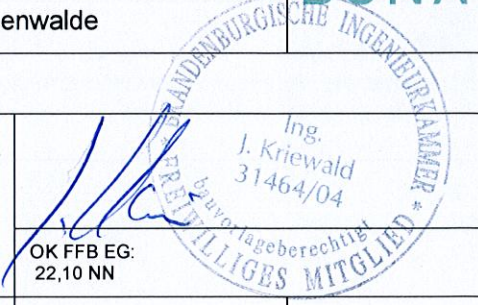

| | | | | |
|---|----------------------|---|--------------------------|--------------------|
| Projekt Mühlenblick am Salzhaff Mühlenblick 6, 23974 Boiensdorf | |  | | |
| Bauherr BONAVA Wohnbau GmbH, Am Nordstern 1, 15517 Fürstenwalde | | | | |
| Planinhalt Grundrisse & Schnitt | | | | |
| Reetdachlinie | |  | | |
| Haustyp: Sandregenpfeifer | | | | |
| SOW: Krüppelwalm, Schornstein, Sprossen | | OK FFB EG: 22,10 NN | | |
| Datum 10.04.2019 | Planer J.Kriewald | Projektleiter B.Schmidt | Bearbeiter M.Rogalski | Maßstab 1 : 100 |

Plan 1, Parzelle 06



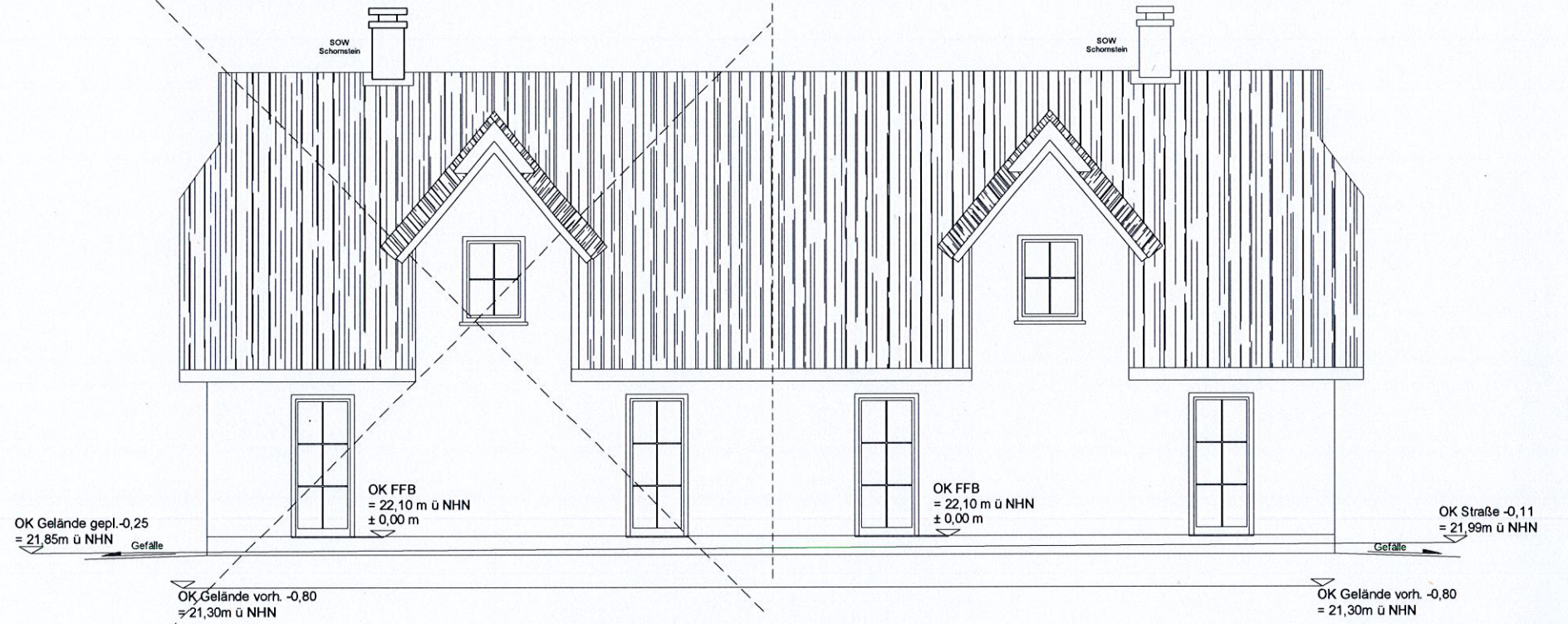

Giebelansicht Wohnen

Traufansicht Eingang



Traufansicht Treppe

| | | | | |
|---|--|--|---|--|
| Projekt Mühlenblick am Salzhaff Mühlenblick 6, 23974 Boiensdorf | | |  | |
| Bauherr BONAVA Wohnbau GmbH, Am Nordstern 1, 15517 Fürstenwalde | | | | |
| Planinhalt Ansichten | | | | |
| Reetdachlinie Haustyp: Sandregenpfeifer SOW: Krüppelwalm, Schornstein, Sprossen | | |  | |
| Datum 10.04.2019 Planer J. Kriewald Projektleiter B. Schmidt | | | | |
| OK FFB EG: 22,10 NN | | | Bearbeiter M. Rogalski Maßstab 1 : 100 | |
| Plan 2, Parzelle 06 | | | | |