

Bauaufsichtlich geprüft und
mit Bauschein Nr. 189/14
genehmigt.

Der Bürgermeister der Stadt Oelde
Bauordnung

Oelde, den 1. AUG. 2014

Im Auftrag Mi

Stadt Oelde

16. Juni 2014

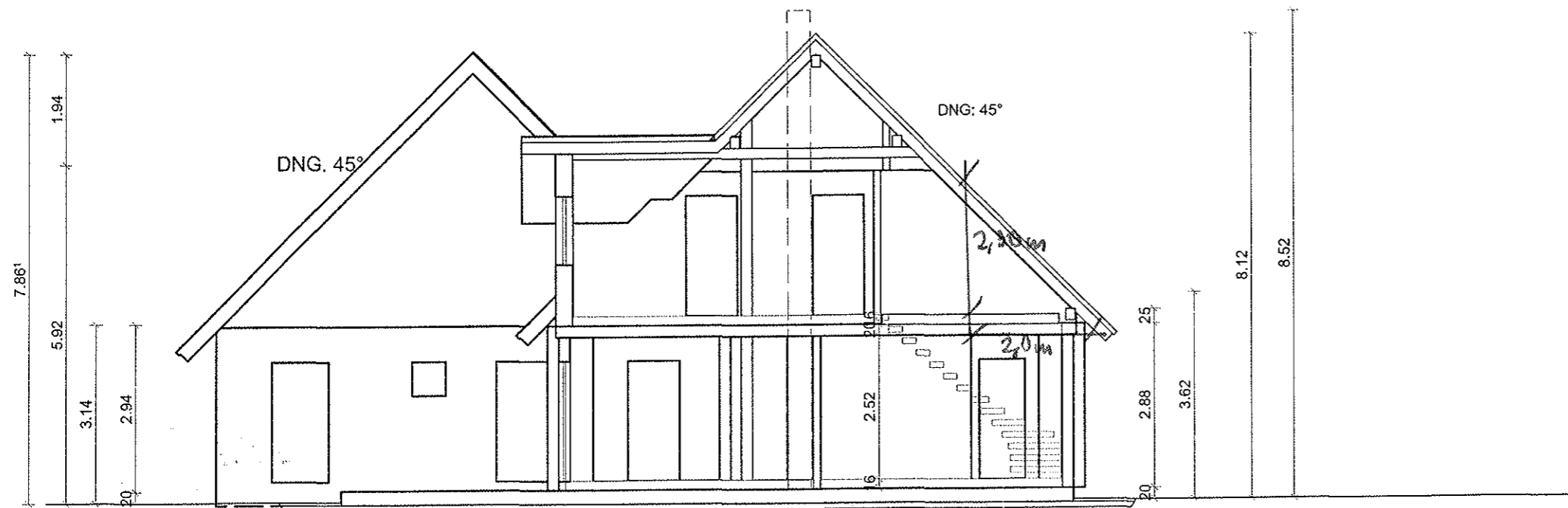

SCHNITT

Bauherr:	Eheleute Angela und Christian Kammermann 59302 Oelde - Brodhagen 24 Telefon: 02522 - 834 39 10 E-Mail: angelakammermann@yahoo.de
Entwurfsverfasser:	Dipl.-Ing. Thomas Göhring-Mund Platanenweg 23 48432 Rheine Telefon: 05971 - 171 40 0171 - 21 01 303 E-Mail: tgm.rheine@t-online.de
Hersteller:	Tiffani Homes GmbH Felizenzell 14 a 84428 Buchbach Telefon: 08086 - 949 352 E-Mail: lebenswert@tiffani-homes.de
Bauort:	59302 Oelde
Landkreis:	Brodhagen
Gemarkung:	Warendorf
Flur:	Oelde
Flurstücke:	147
Grundstücksfläche:	397
	1892 (m ²)
Eigentümer:	Eheleute Angela und Christian Kammermann 59302 Oelde - Brodhagen 24
Darstellung:	SCHNITT
Maßstab:	1 : 100
Unterschrift Entwurfsverfasser:	
Unterschrift Bauherren:	
Plan erstellt am: Datum:	29.04.2014
Plan geändert am: Datum:	03.06.2014

Bauaufsichtlich geprüft und
mit Bauschein Nr. 189/14
genehmigt.

Der Bürgermeister der Stadt Oelde

Bauordnung
Oelde, den 17. AUG. 2014

Im Auftrag Mi

Stadt Oelde

16. Juni 2014

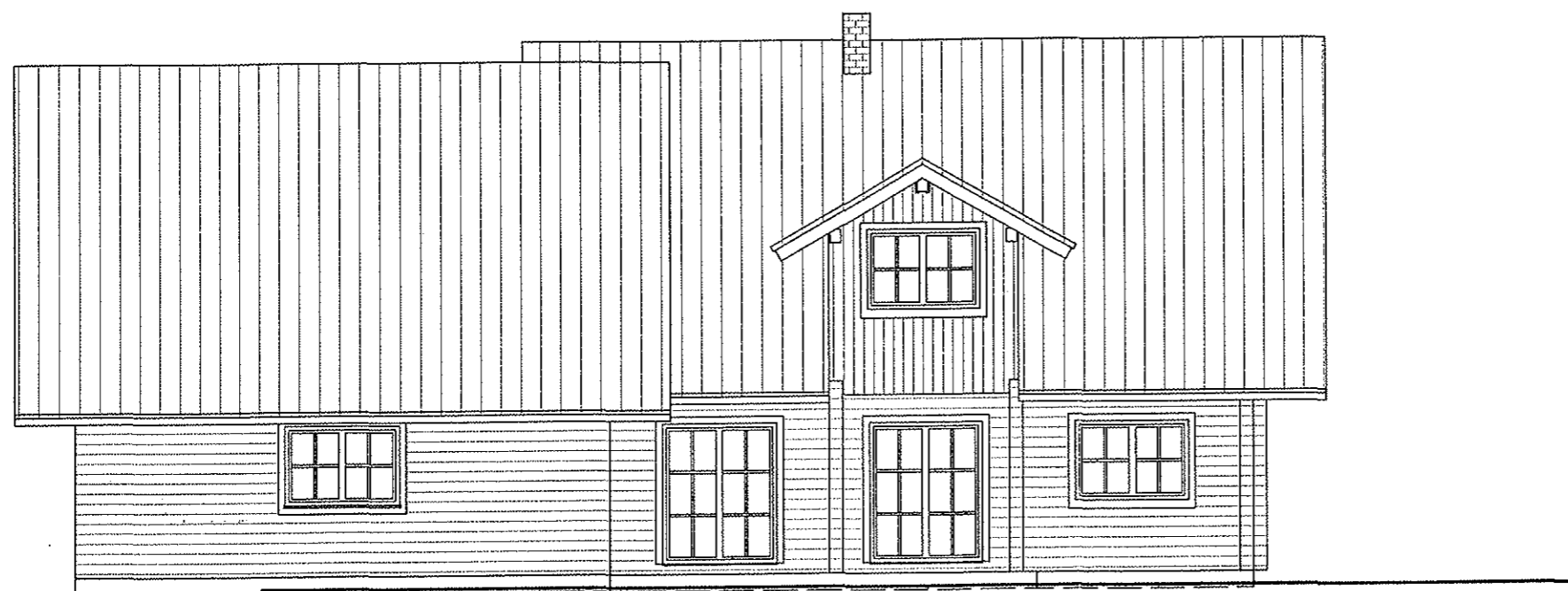

SÜD-WEST-ANSICHT

Bauherr:	Eheleute Angela und Christian Kammermann 59302 Oelde - Brodhagen 24 Telefon: 02522 - 834 39 10 E-Mail: angelakammermann@yahoo.de
Entwurfsverfasser:	Dipl.-Ing. Thomas Göhring-Mund Platanenweg 23 48432 Rheine Telefon: 05971 - 171 40 0171 - 21 01 303 E-Mail: tgm.rheine@t-online.de
Hersteller:	Tiffani Homes GmbH Felizenzell 14 a 84428 Buchbach Telefon: 08086 - 949 352 E-Mail: lebenswert@tiffani-homes.de
Bauort:	59302 Oelde Brodhagen
Landkreis:	Warendorf
Gemarkung:	Oelde
Flur:	147
Flurstücke:	397
Grundstücksfläche: (m ²)	1892
Eigentümer:	Eheleute Angela und Christian Kammermann 59302 Oelde - Brodhagen 24
Darstellung:	<u>WEST</u> SÜD-OST-ANSICHT
Maßstab:	1 : 100
Unterschrift Entwurfsverfasser:	
Unterschrift Bauherren:	
Plan erstellt am: Datum:	29.04.2014
Plan geändert am: Datum:	03.06.2014

Bauaufsichtlich geprüft und
mit Bauschein Nr. 189/M
genehmigt.

Der Bürgermeister der Stadt Oelde
Bauordnung

Oelde, den 17. AUG. 2014

Im Auftrag

Stadt Oelde

16. Juni 2014

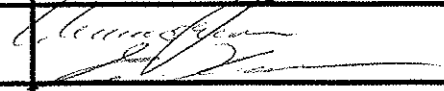

NORD-OST-ANSICHT

Bauherr:	Eheleute Angela und Christian Kammermann 59302 Oelde - Brodhagen 24 Telefon: 02522 - 834 39 10 E-Mail: angelakammermann@yahoo.de
Entwurfsverfasser:	Dipl.-Ing. Thomas Göhring-Mund Platanenweg 23 48432 Rheine Telefon: 05971 - 171 40 0171 - 21 01 303 E-Mail: tgm.rheine@t-online.de
Hersteller:	Tiffani Homes GmbH Felizenzell 14 a 84428 Buchbach Telefon: 08086 - 949 352 E-Mail: lebenswert@tiffani-homes.de
Bauort:	59302 Oelde Brodhagen
Landkreis:	Warendorf
Gemarkung:	Oelde
Flur:	147
Flurstücke:	397
Grundstücksfläche: (m ²)	1892
Eigentümer:	Eheleute Angela und Christian Kammermann 59302 Oelde - Brodhagen 24
Darstellung:	NORD-OST-ANSICHT
Maßstab:	1 : 100
Unterschrift Entwurfsverfasser:	
Unterschrift Bauherren:	
Plan erstellt am: Datum:	29.04.2014
Plan geändert am: Datum:	03.06.2014

Bauaufsichtlich geprüft und
mit Bauschein Nr. 189/14
genehmigt.

Der Bürgermeister der Stadt Oelde

Bauordnung
Oelde, den 11. AUG. 2014

Im Auftrag

Stadt Oelde

16. Juni 2014



SÜD-OST-ANSICHT

Bauherr:	Eheleute Angela und Christian Kammermann 59302 Oelde - Brodhagen 24 Telefon: 02522 - 834 39 10 E-Mail: angelakammermann@yahoo.de
Entwurfsverfasser:	Dipl.-Ing. Thomas Göhring-Mund Platanenweg 23 48432 Rheine Telefon: 05971 - 171 40 0171 - 21 01 303 E-Mail: tgm.rheine@t-online.de
Hersteller:	Tiffani Homes GmbH Felizenzell 14 a 84428 Buchbach Telefon: 08086 - 949 352 E-Mail: lebenswert@tiffani-homes.de
Bauort:	59302 Oelde
Landkreis:	Brodhagen
Gemarkung:	Warendorf
Flur:	Oelde
Flurstücke:	147
Grundstücksfläche:	397
	(m ²) 1892
Eigentümer:	Eheleute Angela und Christian Kammermann 59302 Oelde - Brodhagen 24
Darstellung:	SÜD-WEST-ANSICHT
Maßstab:	1 : 100
Unterschrift Entwurfsverfasser:	
Unterschrift Bauherren:	
Plan erstellt am: Datum:	29.04.2014
Plan geändert am: Datum:	03.06.2014

Bauaufsichtlich geprüft und
mit Bauschein Nr. 189/14
genehmigt.

Der Bürgermeister der Stadt Oelde
Bauordnung
Oelde, den 11. AUG 2014
Im Auftrag

Mi

Stadt Oelde
16. Juni 2014



NORD-WEST-ANSICHT

Bauherr:	Eheleute Angela und Christian Kammermann 59302 Oelde - Brodhagen 24 Telefon: 02522 - 834 39 10 E-Mail: angelakammermann@yahoo.de
Entwurfsverfasser:	Dipl.-Ing. Thomas Göhring-Mund Platanenweg 23 48432 Rheine Telefon: 05971 - 171 40 0171 - 21 01 303 E-Mail: tgm.rheine@t-online.de
Hersteller:	Tiffani Homes GmbH Felizenzell 14 a 84428 Buchbach Telefon: 08086 - 949 352 E-Mail: lebenswert@tiffani-homes.de
Bauort:	59302 Oelde Brodhagen
Landkreis:	Warendorf
Gemarkung:	Oelde
Flur:	147
Flurstücke:	397
Grundstücksfläche: (m ²)	1892
Eigentümer:	Eheleute Angela und Christian Kammermann 59302 Oelde - Brodhagen 24
Darstellung:	NORD-WEST-ANSICHT
Maßstab:	1 : 100
Unterschrift Entwurfsverfasser:	<i>Thomas Göhring-Mund</i>
Unterschrift Bauherren:	<i>Angela Kammermann</i> <i>Christian Kammermann</i>
Plan erstellt am: Datum:	29.04.2014
Plan geändert am: Datum:	03.06.2014