

nach Umbau und
Renovierung

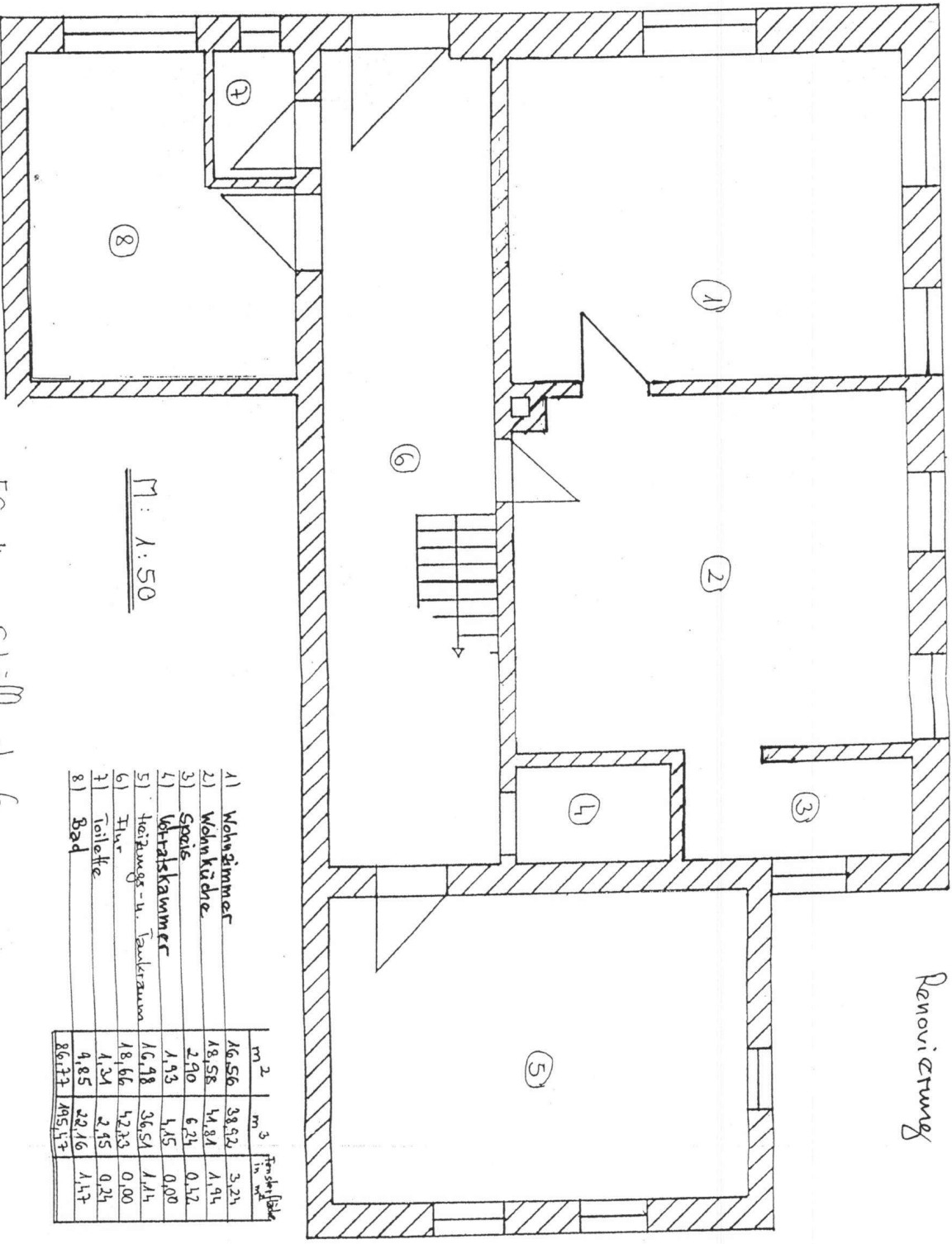

	m ²	m ³	Fensterfläche in m ²
1) Wohnzimmer	16,56	38,52	3,25
2) Wohnküche	18,58	14,84	1,94
3) Speise	2,90	6,25	0,12
4) Vorkammer	1,93	1,15	0,00
5) Heizungs- u. Tankraum	16,98	36,54	1,14
6) Flur	18,66	42,33	0,00
7) Toilette	1,34	2,15	0,25
8) Bad	4,85	22,16	1,17
	86,73	195,47	

M: 1:50

EG Haus Schäferstr. 6

