

			13.77				2		
			13.77				2		
73	5.1	50	3.09 ⁵	17 ⁵	3.87	30			
73	5.1	50	3.07	12.6	2.49 ⁵	30	2.02	30	1.26

2.5	5.3	3.81	20	1.26	30	20	1.85	20	1.51	2.26	30	1.51	10.57	2.81	36	2.81	36
-----	-----	------	----	------	----	----	------	----	------	------	----	------	-------	------	----	------	----

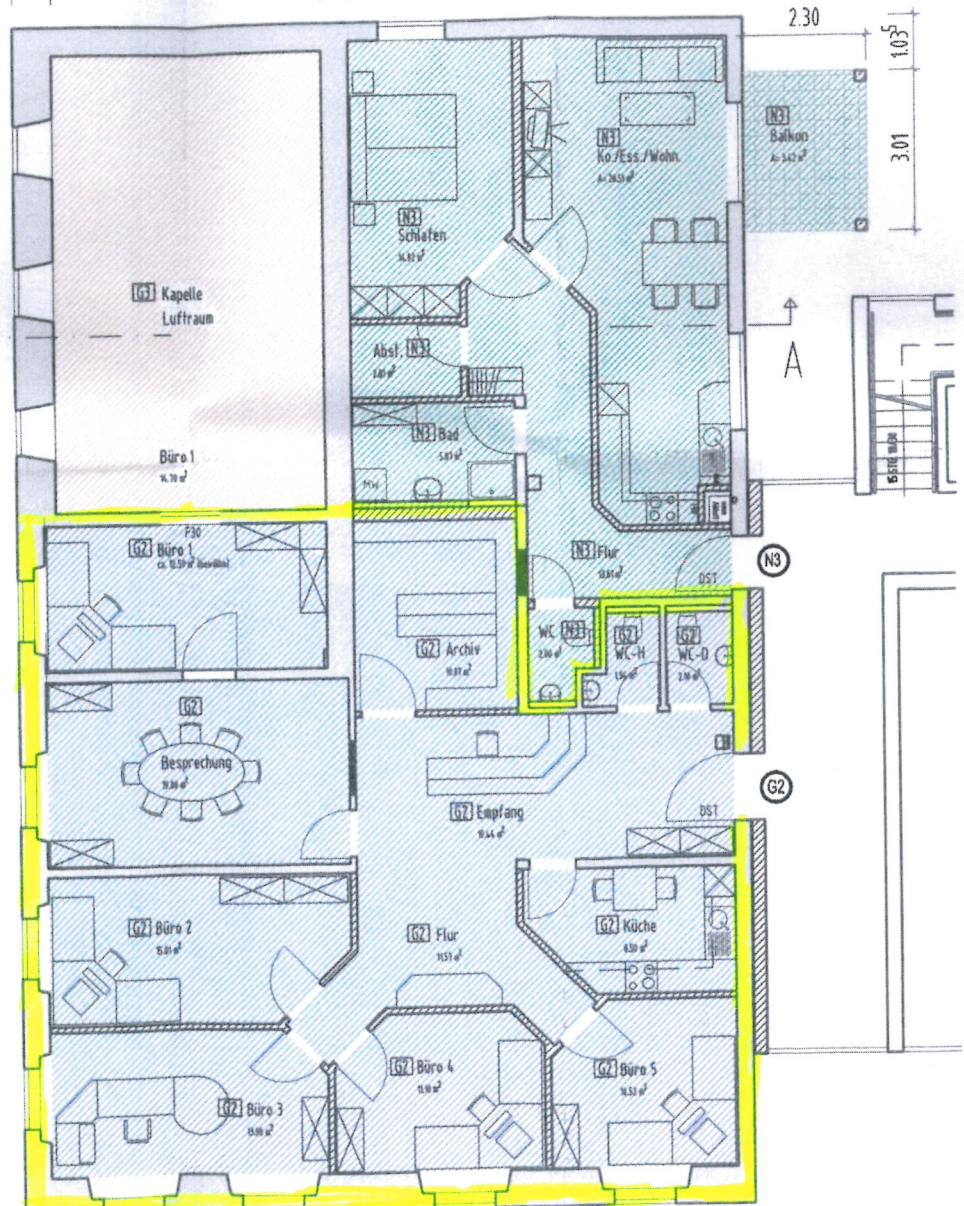

53	11.65	75	10	4.82	20	1.85	20	1.51	2.38	30	1.51	10.57	2.81	36	2.81	36	22.5
53	2.95	75	10	7.87	20	1.85	20	1.51	2.38	30	1.51	10.57	2.81	36	2.81	36	22.5
53	1.96	75	10	3.81	20	1.85	20	1.51	2.38	30	1.51	10.57	2.81	36	2.81	36	22.5

bestehende Fenster 1,3 x 1,3 m als anleitbarer Rettungsweg