

BAUVORHABEN:

Antrag auf Abgeschlossenheit
 MFH IBodelschwingstraße
 Bodelschwingstr. 2/1
 69207 Sandhausen

AUFTRAGGEBER:

Satchkov Immobilien GmbH
 Vladimir Satchkov
 Pestalozzistr. 5
 74915 Waibstadt
 immobilien@satchkov.de

ARCHITEKTIN:

Atelier rauM+Struktur
 Dipl.Ing. Arch. Melanie Schäfer
 Gabelsbergerstr. 14 60389 Frankfurt
 Architektennr. 14 18 33
 planung@immobilienschaefer.com

LEGENDE:

01 Raumnummer zur Zuordnung

Antrag auf Abgeschlossenheit

Blattgröße
 420*297 A3

Grundriss Untergeschoss

Datum
 23.10.23

Maßstab
 1:100

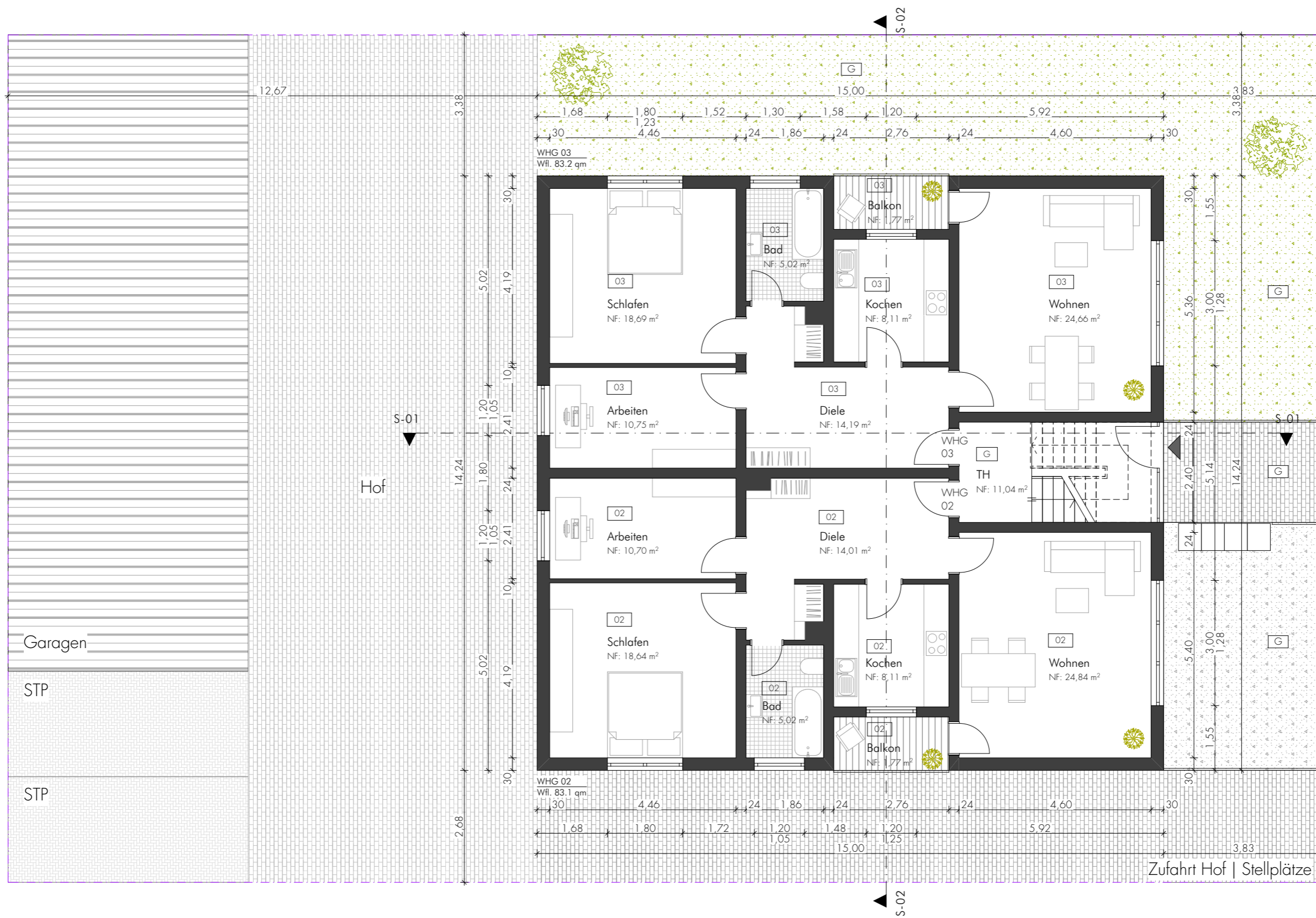

BAUVORHABEN:
Antrag auf Abgeschlossenheit
 MFH IBodelschwinghstraße
 Bodelschwinghstr. 2/1
 69207 Sandhausen

AUFTRAGGEBER:
 Satchkov Immobilien GmbH
 Vladimir Satchkov
 Pestalozzistr. 5
 74915 Waibstadt
 immobilien@satchkov.de

ARCHITEKTIN:
 Atelier rauM+Struktur
 Dipl.Ing. Arch. Melanie Schäfer
 Gabelsbergerstr. 14 60389 Frankfurt
 Architektennr. 14 18 33
 planung@immobilienschaefer.com

LEGENDE:
 01 Raumnummer zur Zuordnung

Antrag auf Abgeschlossenheit

Blattgröße
 420*297 A3

Grundriss Erdgeschoss

Datum	Maßstab
23.10.23	1:100

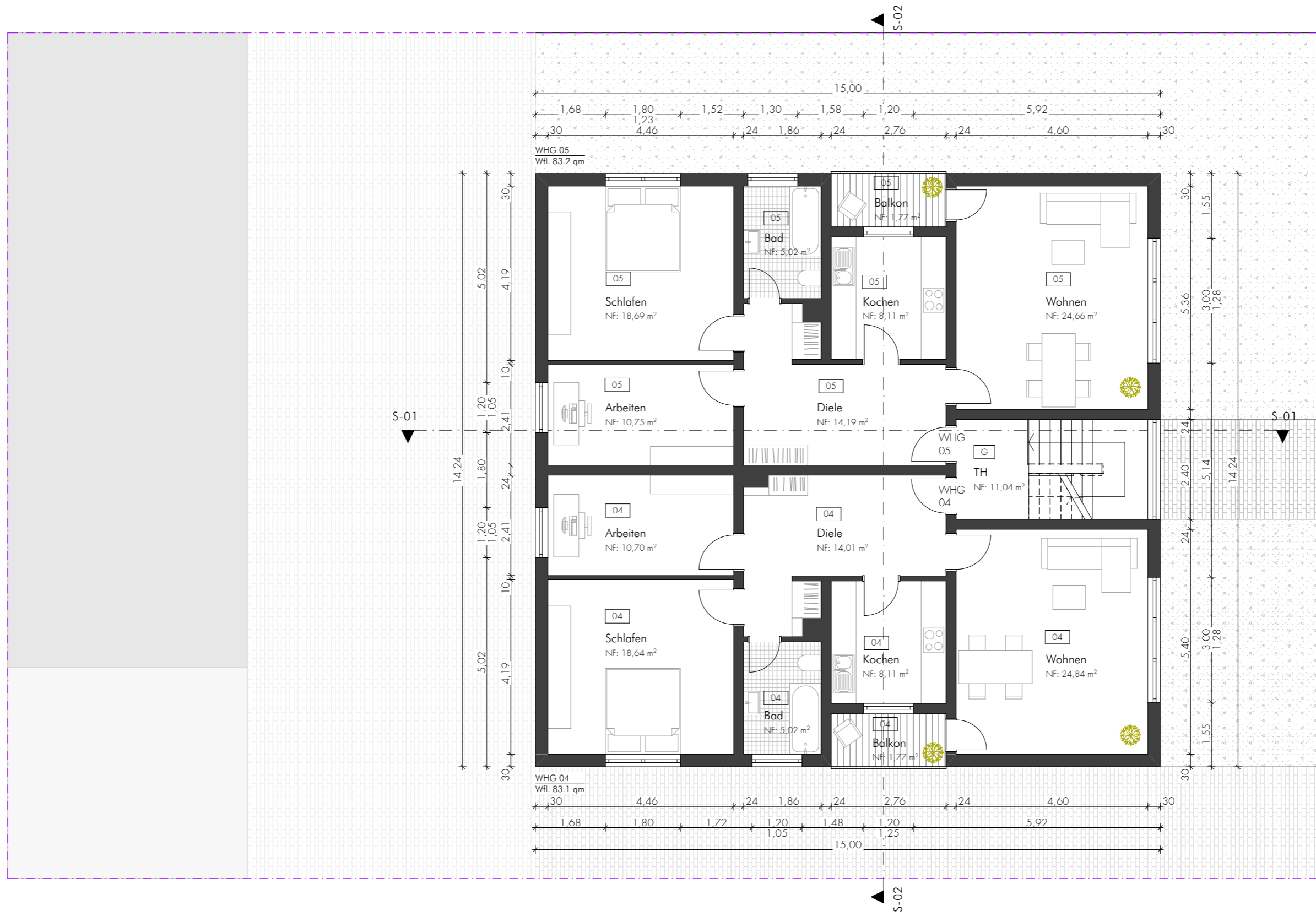

Bodelschwingstraße

BAUVORHABEN: Antrag auf Abgeschlossenheit MFH IBodelschwingstraße Bodelschwingstr. 2/1 69207 Sandhausen	AUFTRAGGEBER: Satchkov Immobilien GmbH Vladimir Satchkov Pestalozzistr. 5 74915 Waibstadt immobilien@satchkov.de	ARCHITEKTIN: Atelier rauM+Struktur Dipl.Ing. Arch. Melanie Schäfer Gabelsbergerstr. 14 60389 Frankfurt Architektennr. 14 18 33 planung@immobilienschaefer.com	LEGENDE: 01 Raumnummer zur Zuordnung	Antrag auf Abgeschlossenheit		Grundriss Obergeschoss	
				Blattgröße 420*297 A3	Datum 23.10.23	Maßstab 1:100	

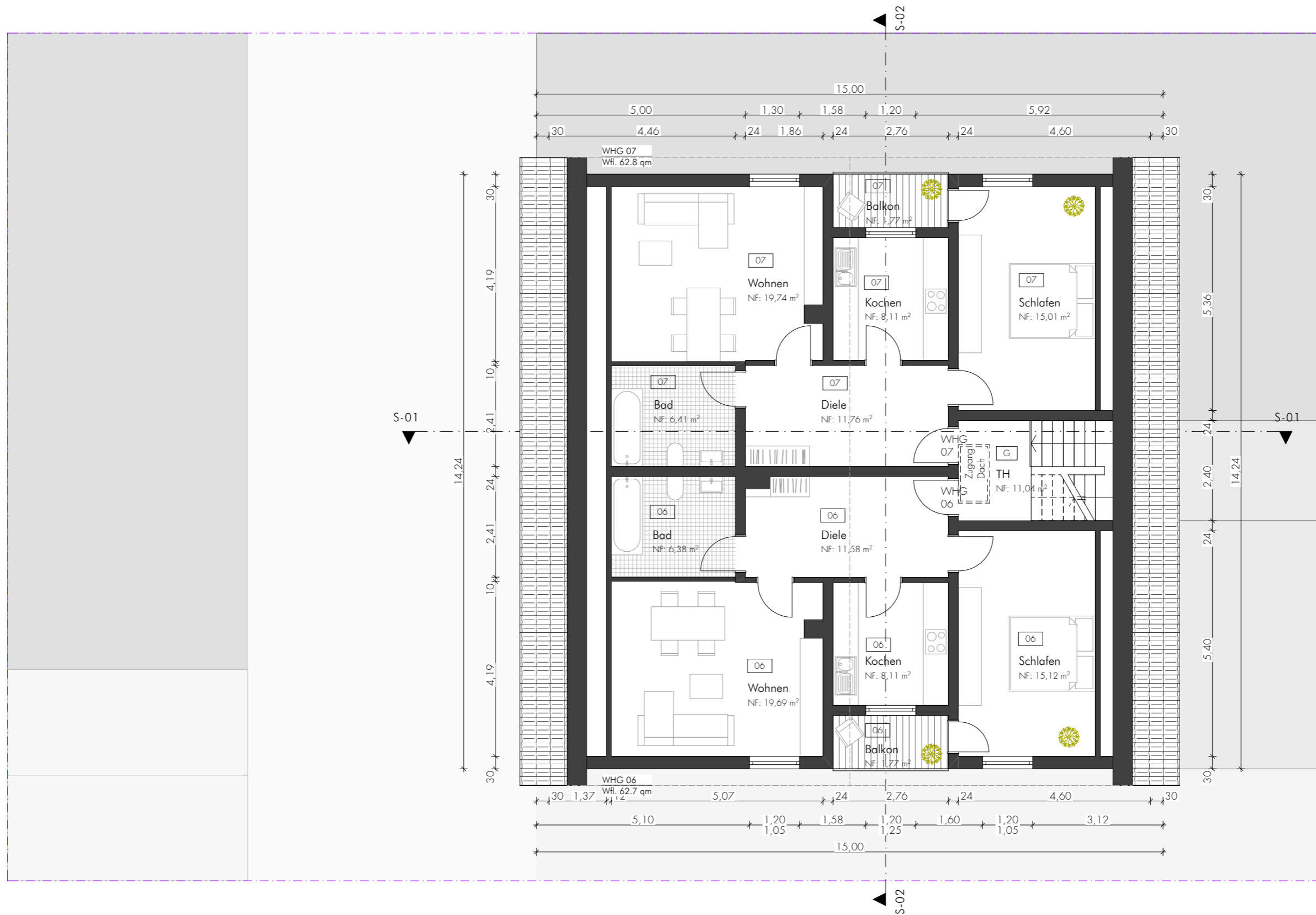

Bodelschwingstraße

BAUVORHABEN:

Antrag auf Abgeschlossenheit
 MFH IBodelschwingstraße
 Bodelschwingstr. 2/1
 69207 Sandhausen

AUFTRAGGEBER:

Satchkov Immobilien GmbH
 Vladimir Satchkov
 Pestalozzistr. 5
 74915 Waibstadt
 immobilien@satchkov.de

ARCHITEKTIN:

Atelier rauM+Struktur
 Dipl.Ing. Arch. Melanie Schäfer
 Gabelsbergerstr. 14 60389 Frankfurt
 ArchitektenNr. 141833
 planung@immobilienschaefer.com

LEGENDE:

01 Raumnummer zur Zuordnung

Antrag auf Abgeschlossenheit

Blattgröße
 420*297 A3

Grundriss Dachgeschoss

Datum
 23.10.23

Maßstab
 1:100

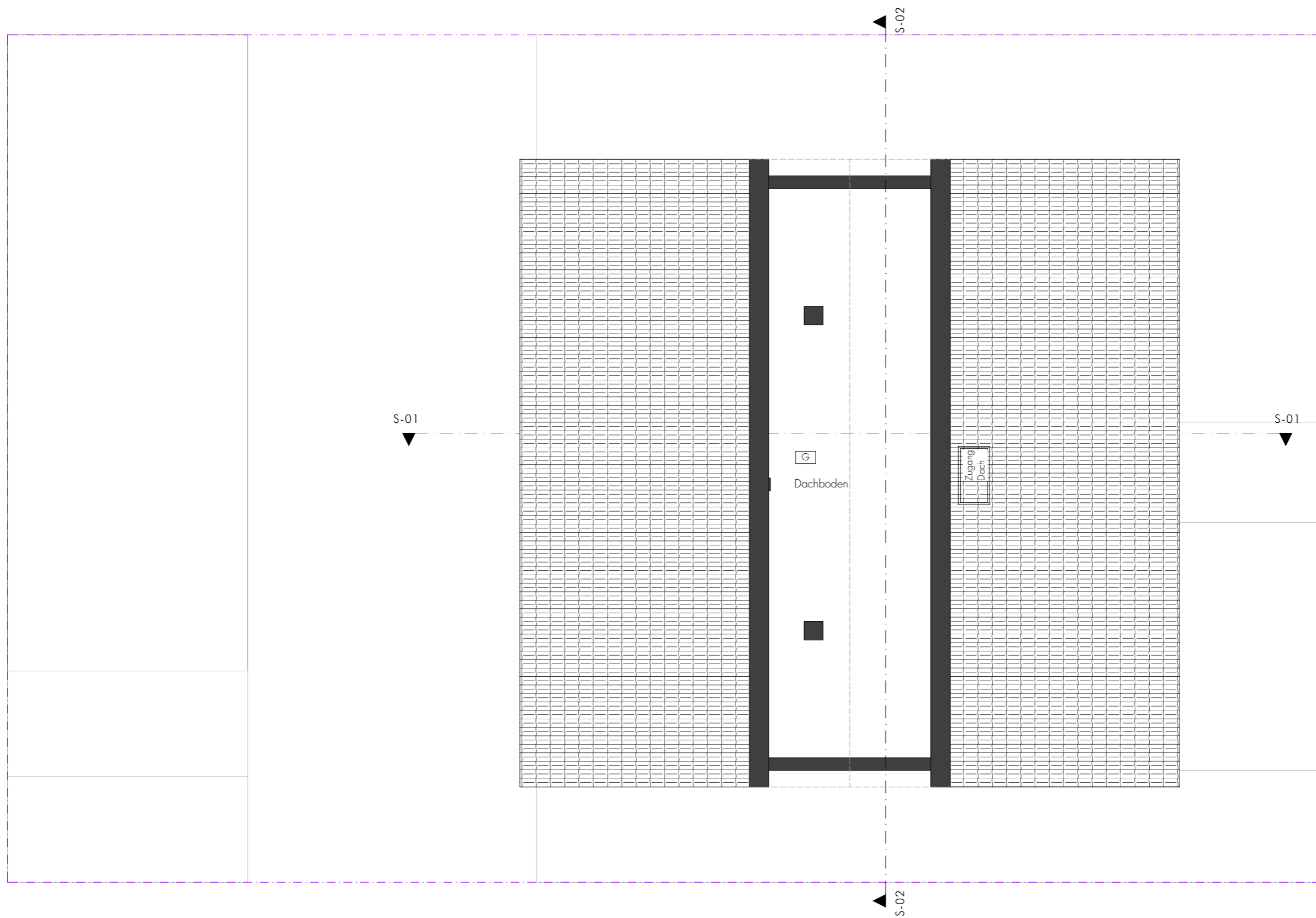

Bodelschwinghstraße

BAUVORHABEN: Antrag auf Abgeschlossenheit MFH IBodelschwinghstraße Bodelschwinghstr. 2/1 69207 Sandhausen	AUFTRAGGEBER: Satchkov Immobilien GmbH Vladimir Satchkov Pestalozzistr. 5 74915 Waibstadt immobilien@satchkov.de	ARCHITEKTIN: Atelier rauM+Struktur Dipl.Ing. Arch. Melanie Schäfer Gabelsbergerstr. 14 60389 Frankfurt ArchitektenNr. 14 1833 planung@immobilienschaefer.com	LEGENDE: 01 Raumnummer zur Zuordnung	Antrag auf Abgeschlossenheit		Grundriss Dachboden	
				Blattgröße 420*297 A3	Datum 23.10.23	Maßstab 1:100	

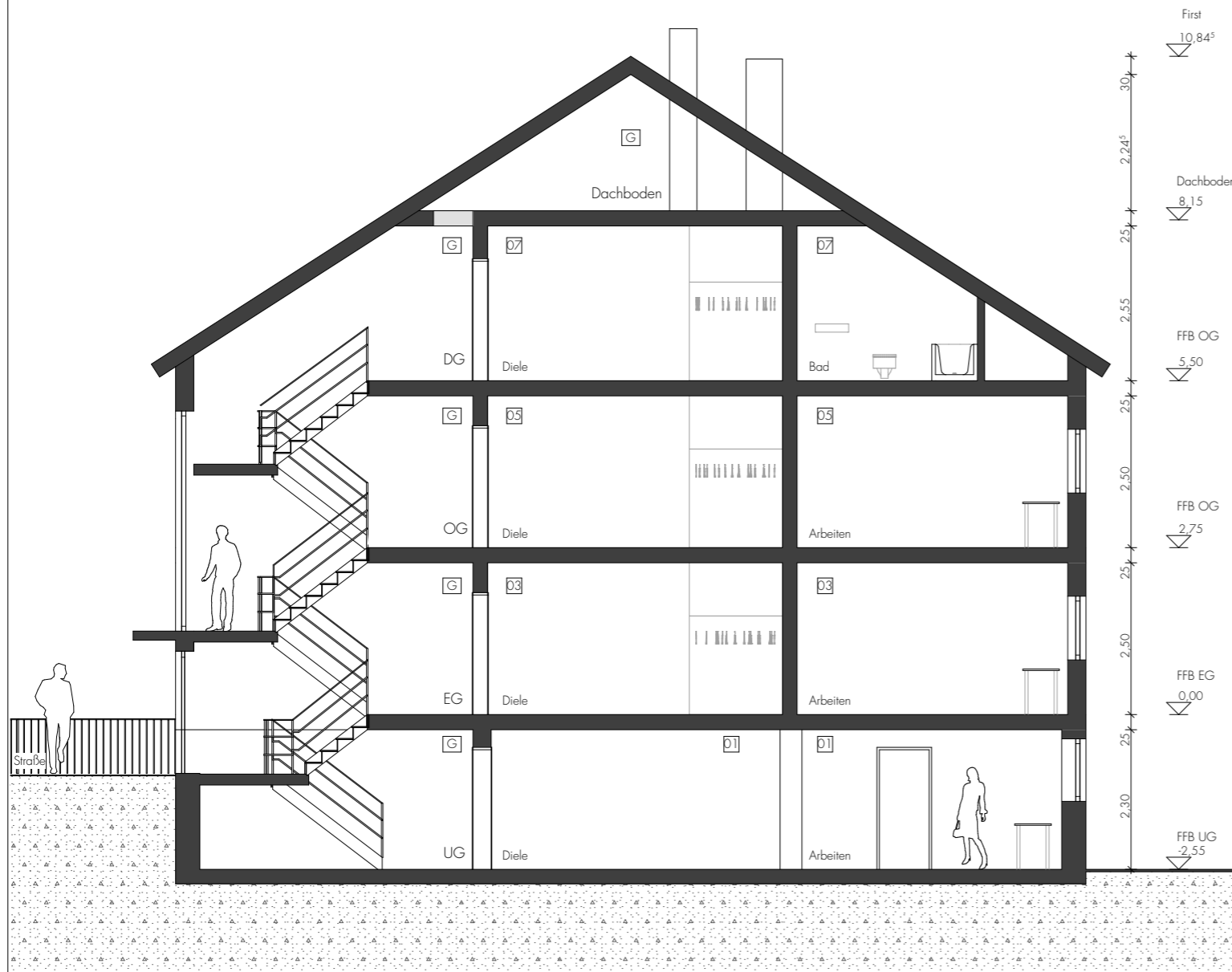

Schnitt 01 | Längs

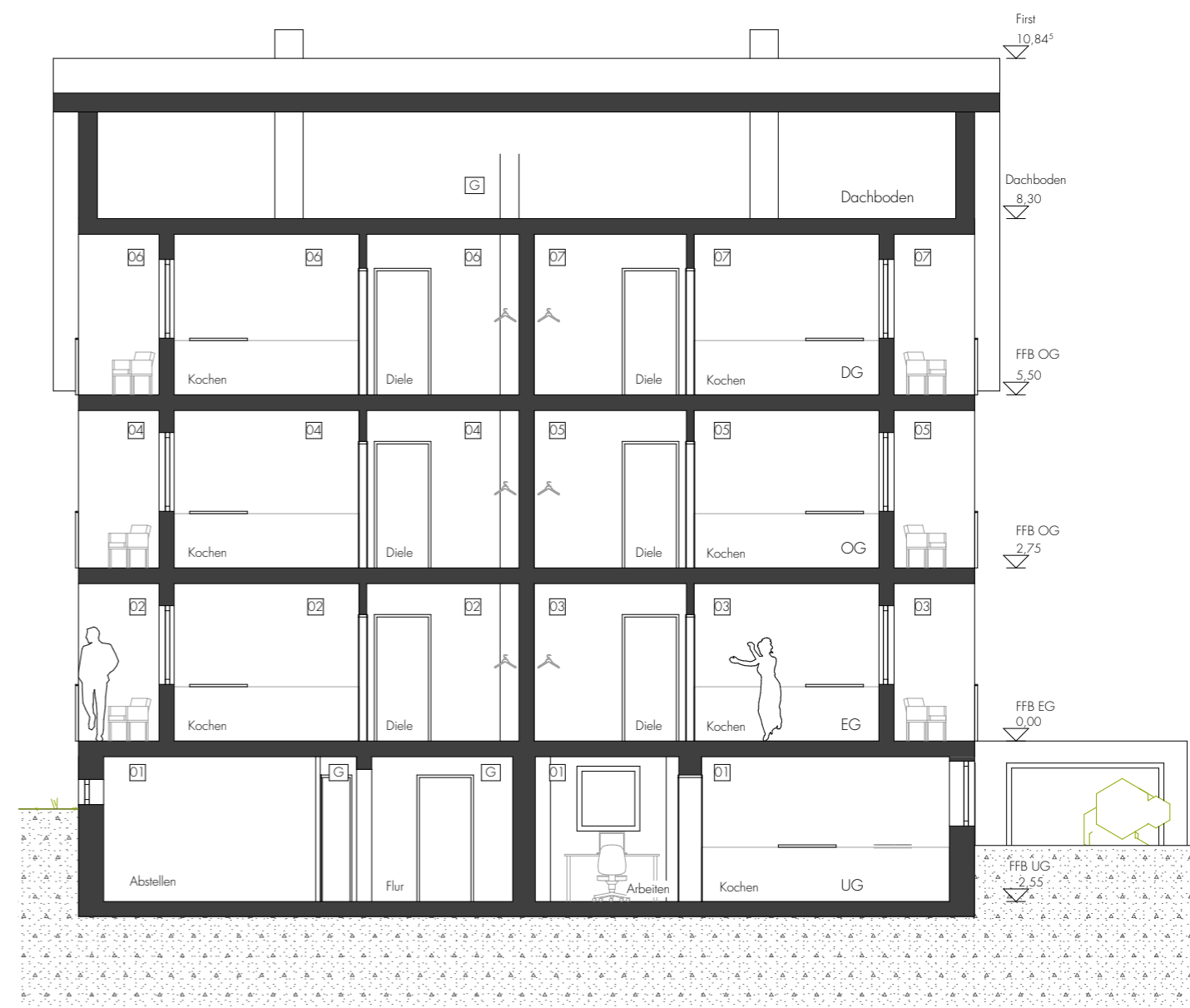

Schnitt 02 | Quer

BAUVORHABEN: Antrag auf Abgeschlossenheit MFH IBodelschwinghstraße Bodelschwinghstr. 2/1 69207 Sandhausen	AUFTRAGGEBER: Satchkov Immobilien GmbH Vladimir Satchkov Pestalozzistr. 5 74915 Waibstadt immobilien@satchkov.de	ARCHITEKTIN: Atelier rauM+Struktur Dipl.Ing. Arch. Melanie Schäfer Gabelsbergerstr. 14 60389 Frankfurt Architektennr. 14 18 33 planung@immobilienschaefer.com	LEGENDE: 01 Raumnummer zur Zuordnung	Antrag auf Abgeschlossenheit		Schnitte	
				Blattgröße 420*297 A3	Datum 23.10.23	Maßstab 1:100	

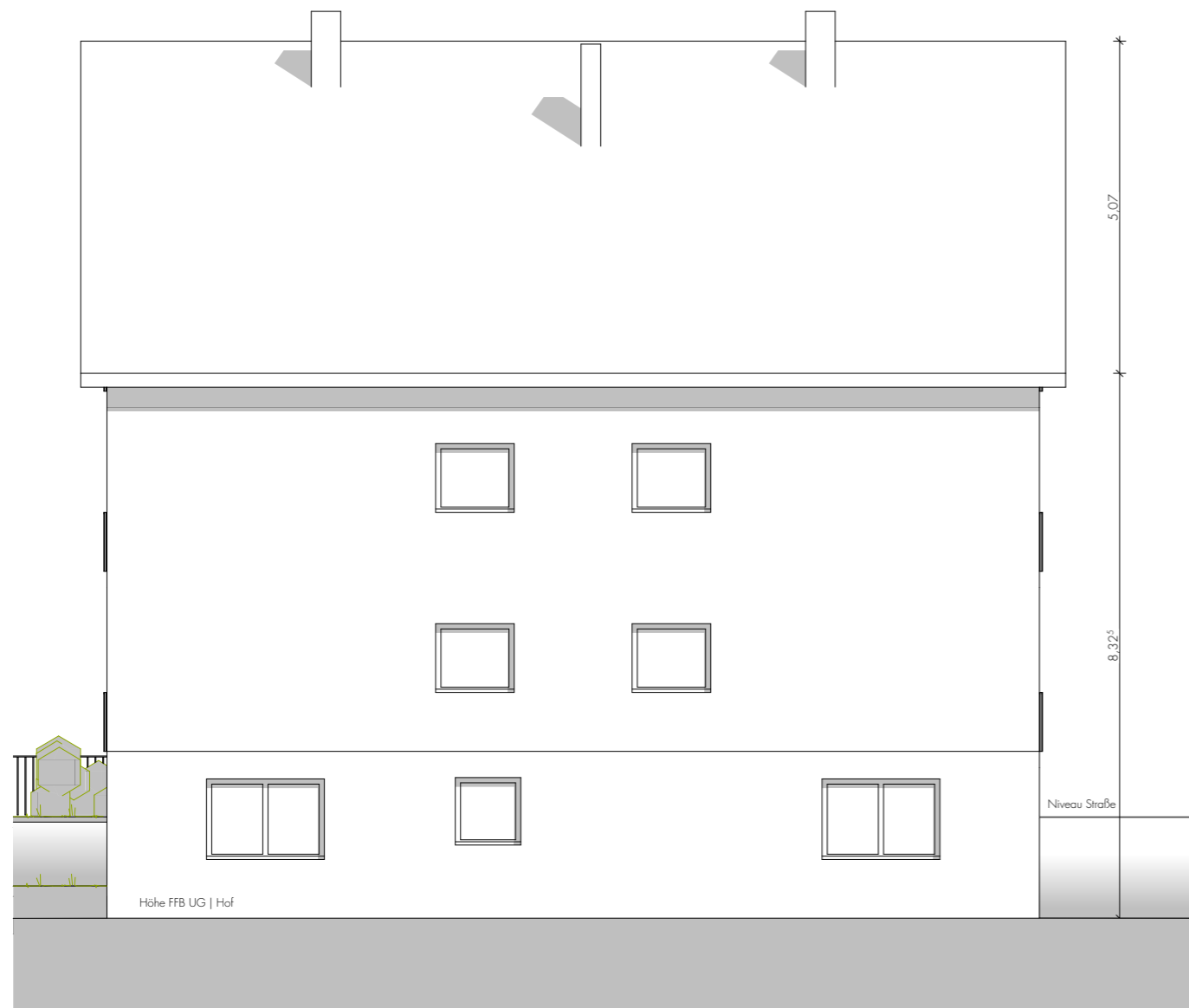

Ansicht Nord | Hofseite

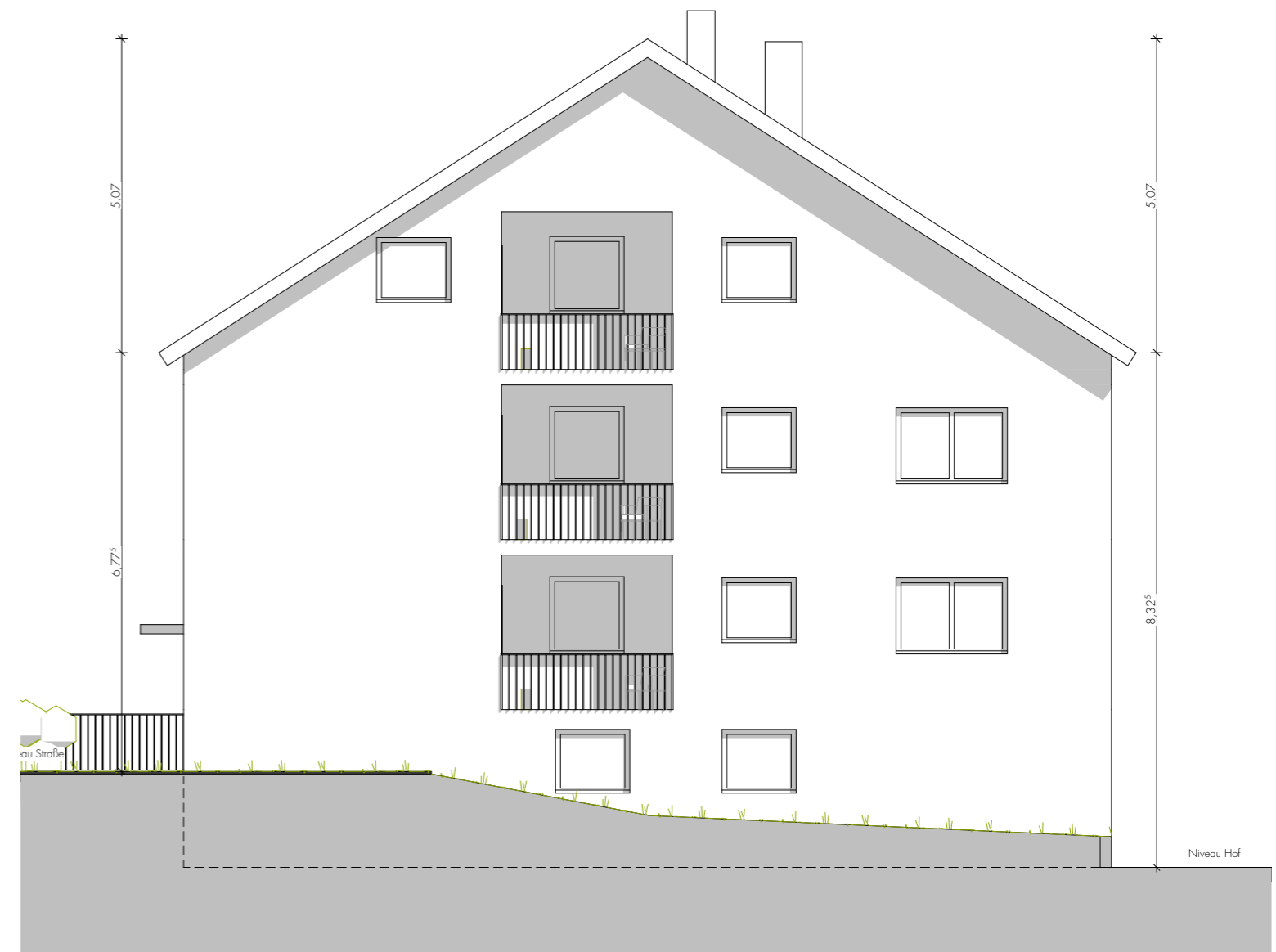

Ansicht Ost | Garten

BAUVORHABEN:

**Antrag auf
Abgeschlossenheit**
MFH IBodelschwingstraße
Bodelschwingstr. 2/1
69207 Sandhausen

AUFTRAGGEBER:

Satchkov Immobilien GmbH
Vladimir Satchkov
Pestalozzistr. 5
74915 Waibstadt
immobilien@satchkov.de

ARCHITEKTIN:

Atelier rauM+Struktur
Dipl.Ing. Arch. Melanie Schäfer
Gabelsbergerstr. 14 60389 Frankfurt
Architektenr. 141833
planung@immobilienschaefer.com

LEGENDE:

01 Raumnummer zur Zuordnung

Antrag auf
Abgeschlossenheit

Blattgröße
420*297 A3

Ansichten Nord | Ost

Datum
23.10.23

Maßstab
1:100

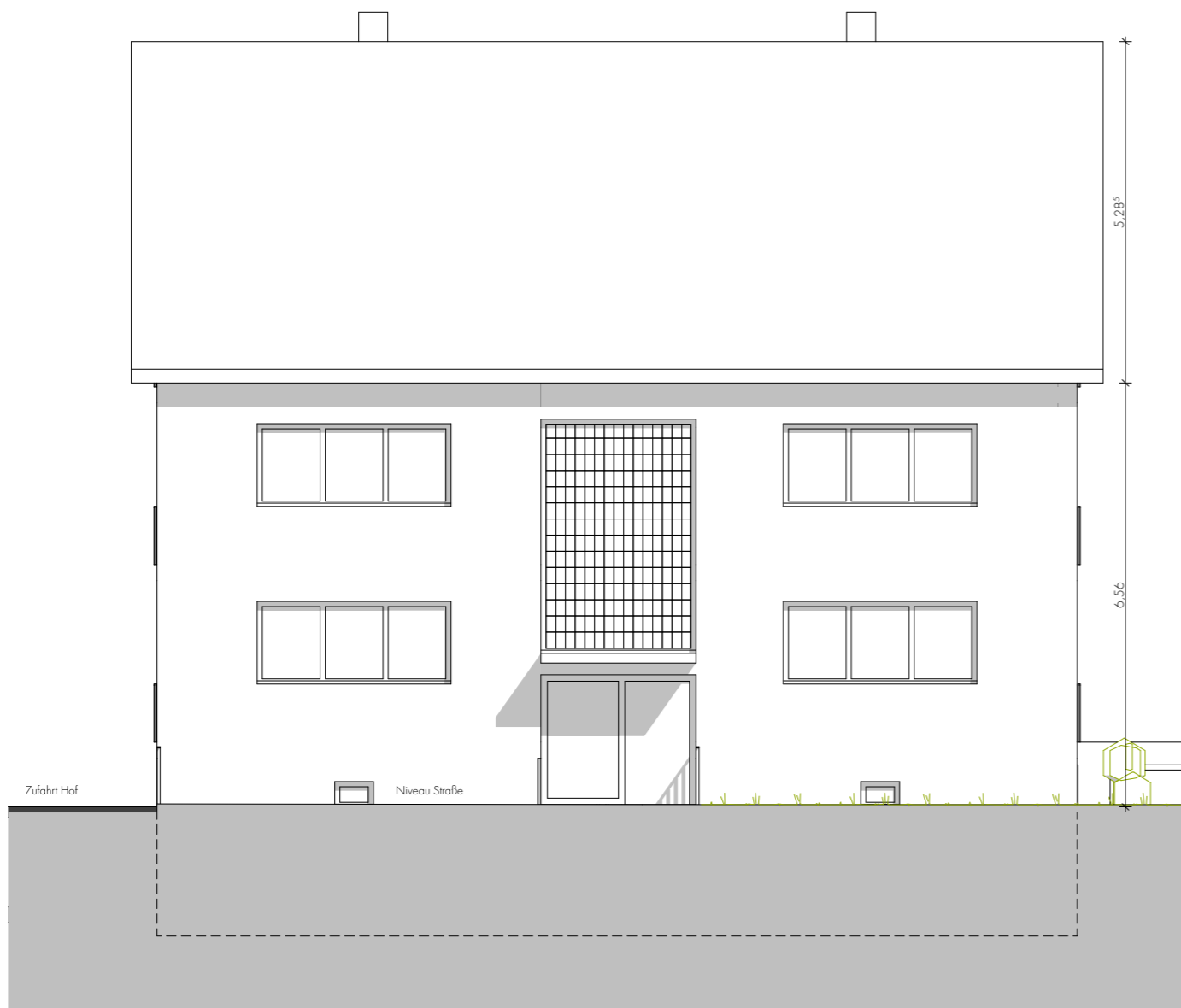

Ansicht Süd | Straßenseite

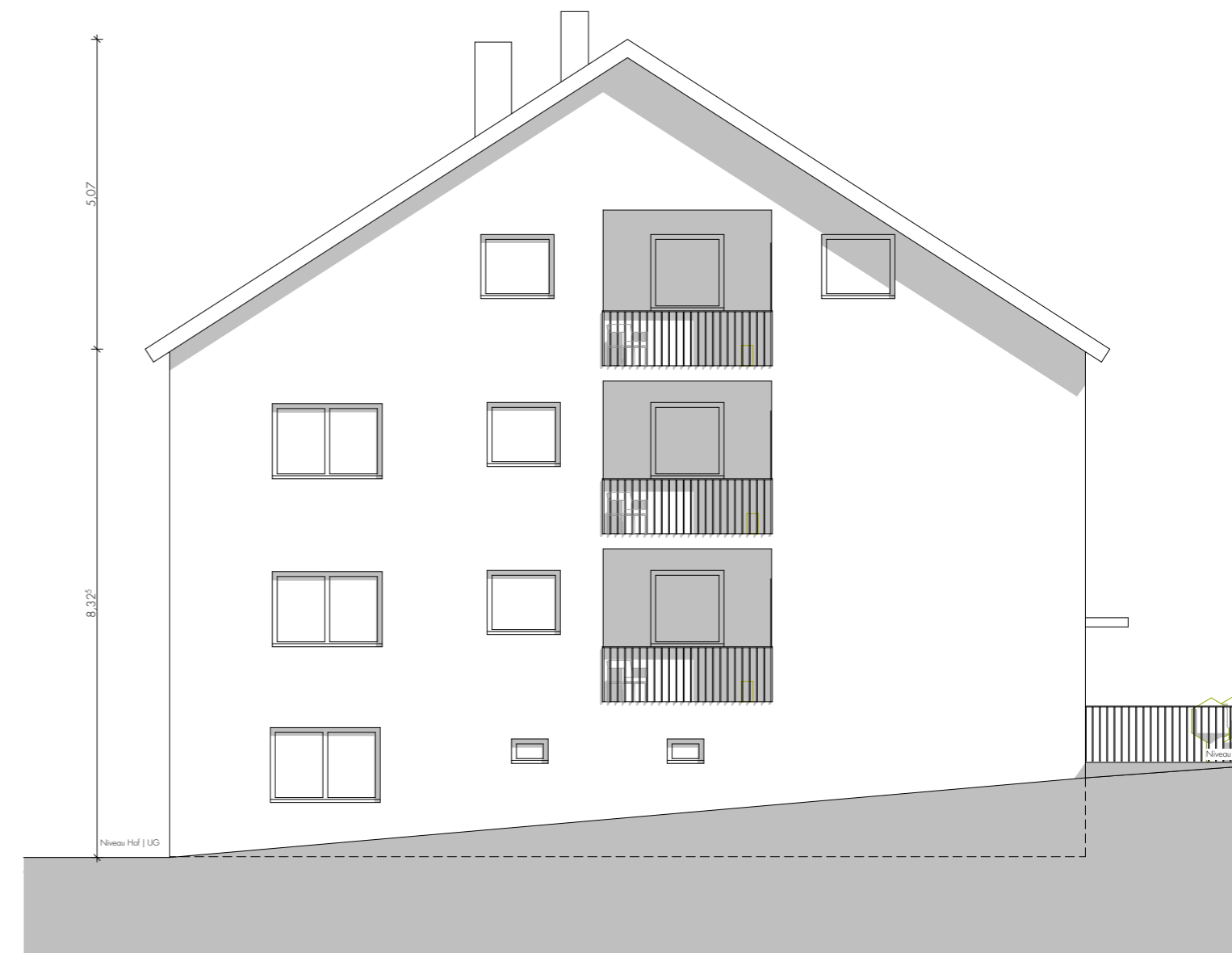

Ansicht West | Zufahrt Hof

BAUVORHABEN:
Antrag auf Abgeschlossenheit
 MFH IBodelschwingstraße
 Bodelschwingstr. 2/1
 69207 Sandhausen

AUFTRAGGEBER:
 Satchkov Immobilien GmbH
 Vladimir Satchkov
 Pestalozzistr. 5
 74915 Waibstadt
 immobilien@satchkov.de

ARCHITEKTIN:
 Atelier rauM+Struktur
 Dipl.Ing. Arch. Melanie Schäfer
 Gabelsbergerstr. 14 60389 Frankfurt
 Architektennr. 14 18 33
 planung@immobilienschaefer.com

LEGENDE:
 01 Raumnnummer zur Zuordnung

Antrag auf Abgeschlossenheit

Blattgröße
 420*297 A3

Ansichten Süd | West

Datum	Maßstab
23.10.23	1:100

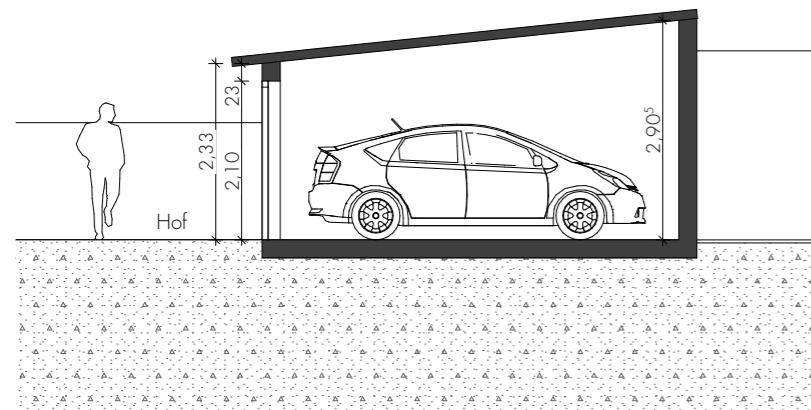

Schnitt Garagen



Ansicht Süd - Garagen

BAUVORHABEN:

**Antrag auf
Abgeschlossenheit**
MFH IBodelschwingstraße
Bodelschwingstr. 2/1
69207 Sandhausen

AUFTRAGGEBER:

Satchkov Immobilien GmbH
Vladimir Satchkov
Pestalozzistr. 5
74915 Waibstadt
immobilien@satchkov.de

ARCHITEKTIN:

Atelier rauM+Struktur
Dipl.Ing. Arch. Melanie Schäfer
Gabelsbergerstr. 14 60389 Frankfurt
Architektenr. 141833
planung@immobilienschaefer.com

LEGENDE:

01 Raumnnummer zur Zuordnung

Antrag auf
Abgeschlossenheit

Blattgröße
420*297 A3

Schnitt | Ansicht Garagen

Datum
27.10.23

Maßstab
1:100