

Tel. 08075/335

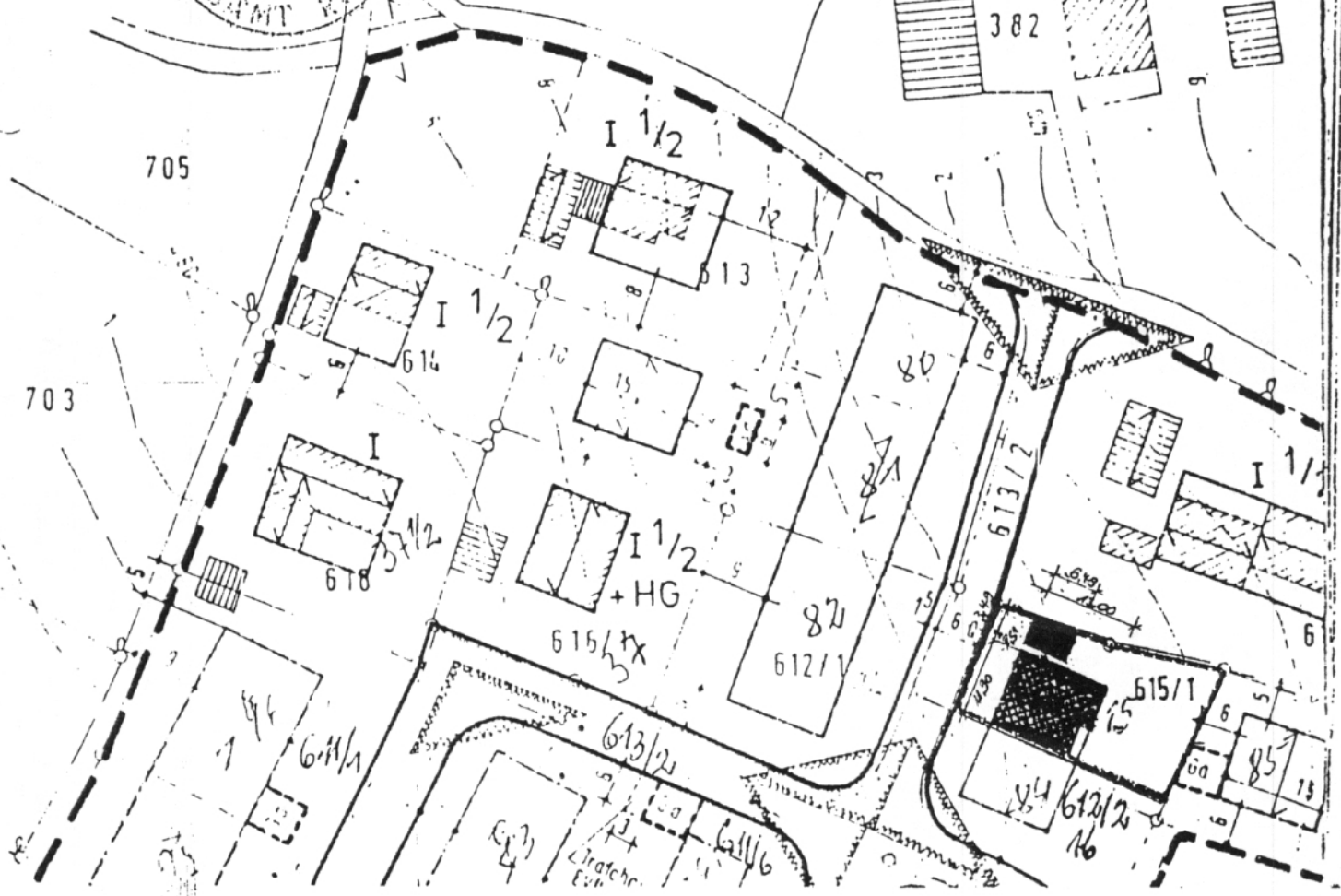

Landratsamt Rosenheim
Dorf 385
X 957-78-60
Baurechtlich genehmigt
mit Beschluss vom 19. Juni 1978

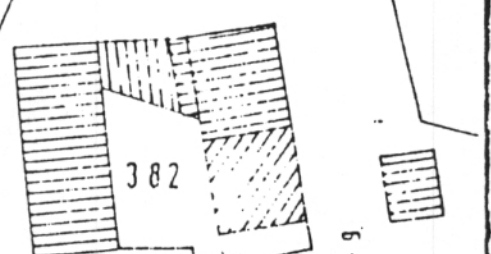

Lageplan

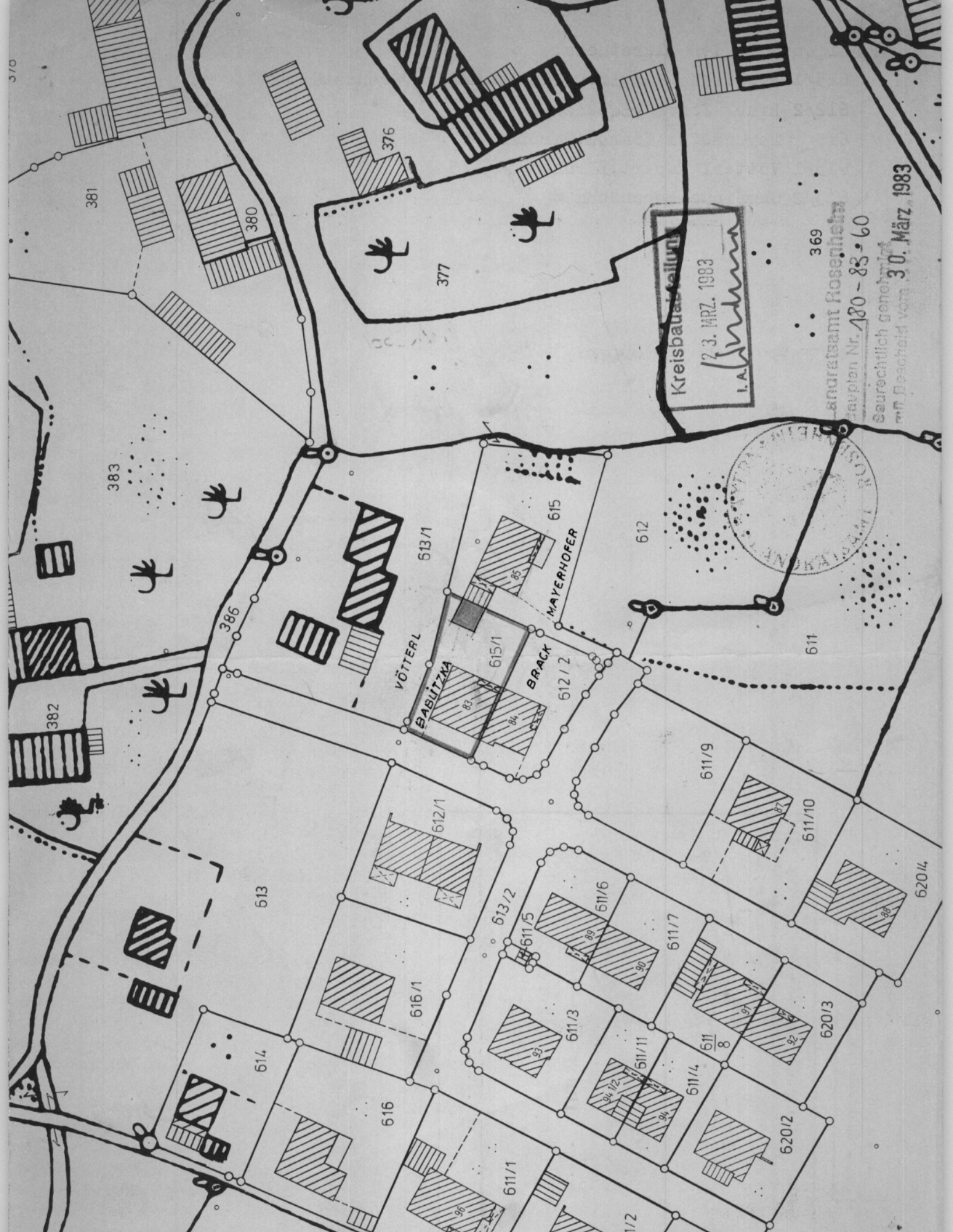

Kreisbauamt Zelluln
 12.3. MRZ. 1983
 I.A. [Signature]

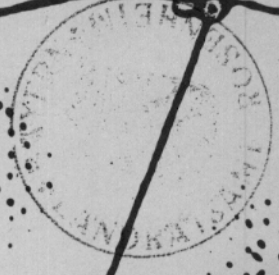

Landratsamt Rosenheim
 Saupten Nr. 180-83-60
 Saurrechtlich genehmigt
 mit Bescheid vom 30. März, 1983

381

380

376

377

383

382

386

613

614

616

616/1

612/1

VÖTTERL

BABLITZKA

613/2

611/5

611/6

611/7

611/3

611/11

611/4

611/8

620/2

620/3

620/4

615

MAYERHOFER

615/1

BRACK

612/2

612

611

611/9

611/10

Eigentümer der Flurstücke

615/1 Bablitzka Rudolf, u. Ehf. Irmgard, Brandstätt

~~612/2~~ Brack Josef, Babensham

615 Mayerhofer Konrad, Bärnham 85

613/1 Vötterl Rupert, Bärnham 36 1/5

613/2 Gemeinde Babensham

UNTERSCHRIFTEN BAUHERR:

Bablitzka Rudolf

NACBARN:

Brack Josef

Rupert Vötterl

Mayerhofer Konrad

Gemeinde Babensham

[Signature]

Ausschnitt aus der Flurkarte 5.0.3.22.15

Maßstab 1: 1000 (Vergrößerung aus 1:)

Gemarkung Penzing

Verweilfähigkeit vorbehalten.

Wasserburg a. Inn 7.10.82

(Datum)

..... Vermessungsamt

Wasserburg a. Inn



.....
i. A. O. *[Signature]*
(Ortschaft)

(Mühlberger)

In der Darstellung der Grenzen können Veränderungen berücksichtigt sein, die noch nicht in das Grundbuch übernommen sind. Der Gebäudenachweis kann vom örtlichen Bestand abweichen.

Katasterkarten mit dem jeweils neuesten Liegenschaftsnachweis sind nur am Vermessungsamt zu beziehen.