

Grundriss Erdgeschoss

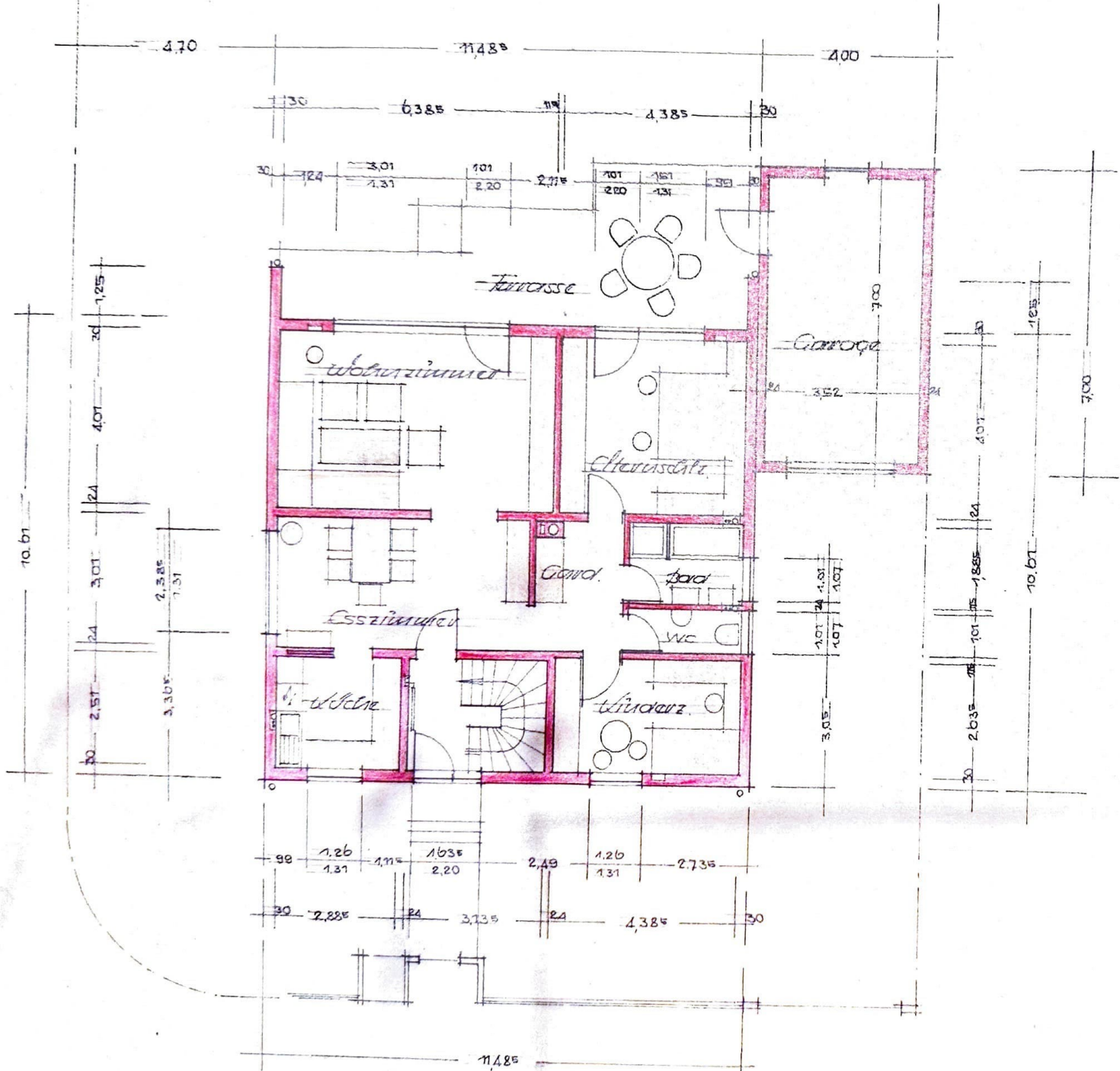

Grundriß Obergeschoß

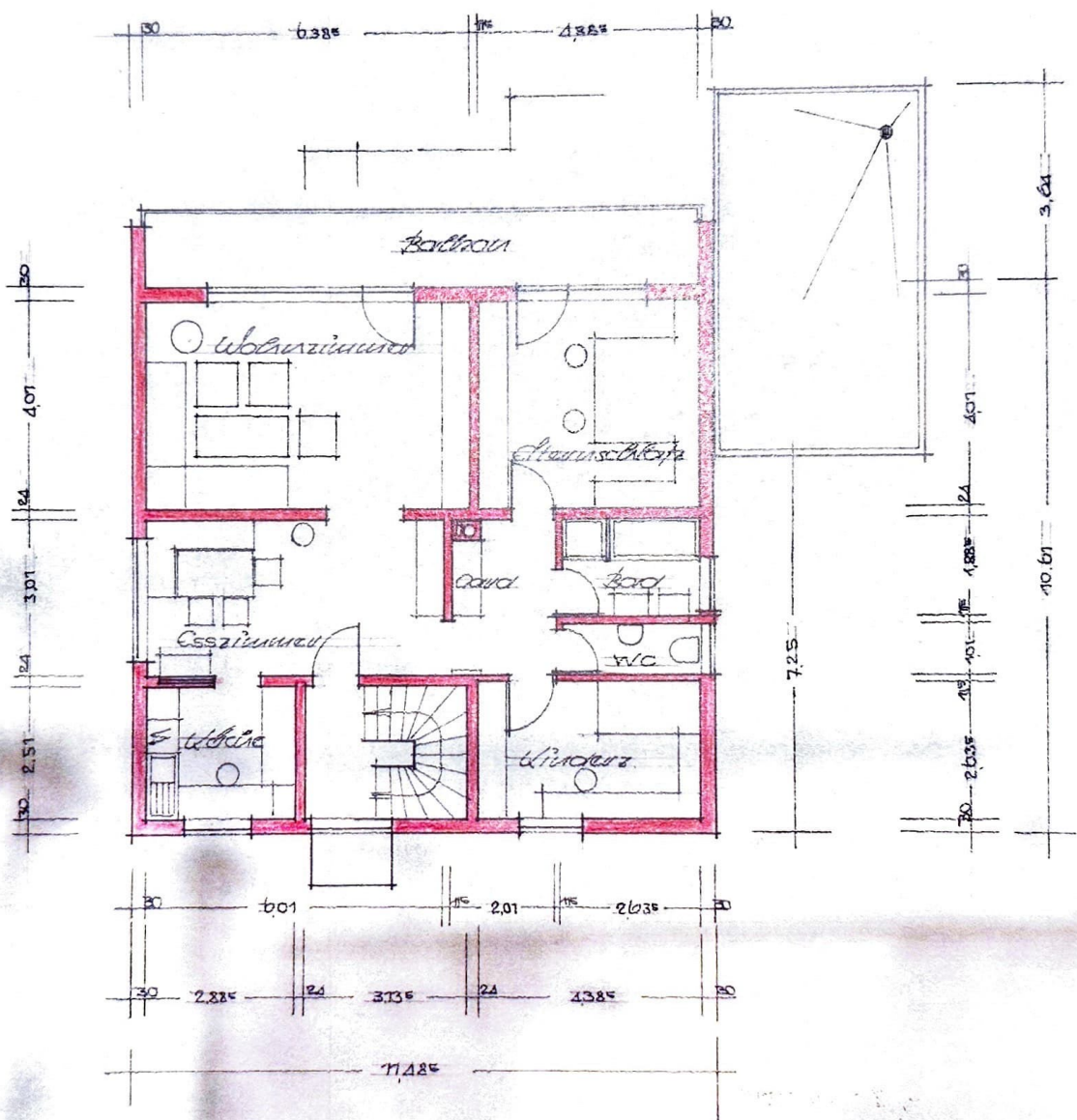

Projektplan zum Baugesuch
 Nr. 421/71 für Herrn
 Alfred Hengler, Wz. Meister
 7977 Vöhringen, Hinkelungstr.
 Bauort: Holzheim

Unterschrift: der Bauherr:

Alfred Hengler

Ich stimme zu: die Lokalbau-

Josef Böhler

Stefan Melber

Muhammad Jurep

Schmidt Jurep

Pfaffenhofen den 14.8.73

Ludwig Eberhardinger
 Bauingenieur
 7911 PFaffenHOFENstr.
 0738121261
 Ambrach Jurep

Grundriß Kellergeräuch

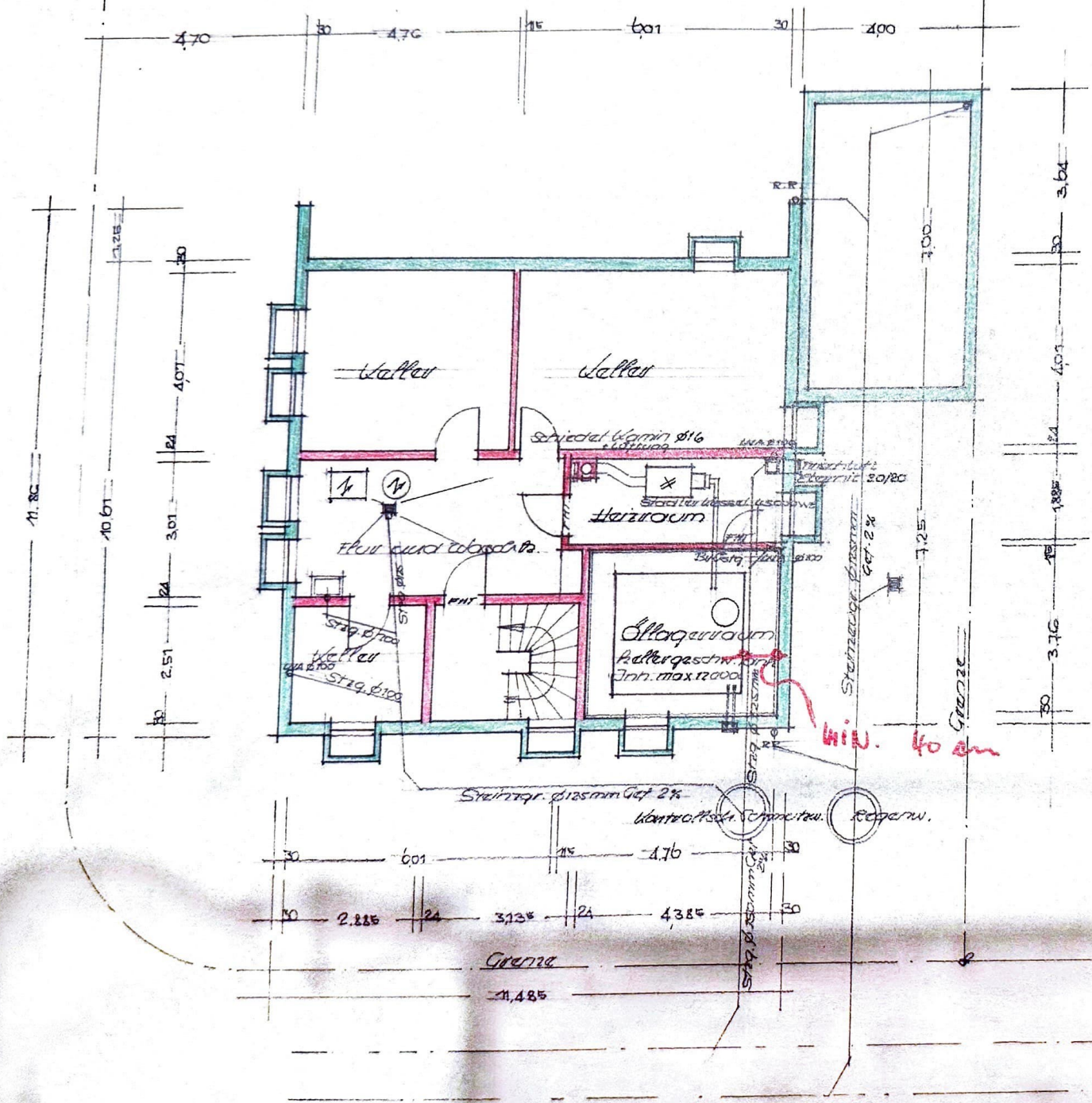

4.70 50 4.70 15 6.01 30 4.00

3.64
50
4.07
84
1.885
15
3.76
50

11.80
10.67
1.25
30
2.51
24
3.01
24
4.07
30

30 6.01 15 4.70 30
50 2.885 24 3.735 24 4.385 50
Grenz
11.485

Min. 40 cm

Grenze

Stiegeing. Ø 125 mm Gef. 2%

Schiedel Kamin Ø16
Kamin
Heizraum
Stiegeing. Ø 100 mm
Bühnenfl. 1200
F.H.
Tischl. 20/20
Kamin

Lagerraum
Kellergeräuch
Inn. max. 12000

Stieg. Ø 100
Keller
Stieg. Ø 100
Keller

Flur und Abgänge
N

Stiegeing. Ø 125 mm Gef. 2%
Kamin, Kamin, Schornstein, Regenw.