

SÄMTLICHE MASSE SIND AUF DER BAUSTELLE ZU PRÜFEN !

BAUVORHABEN:
Bestandspläne
Gemarkung: Börry
Flur: 9 Flurstück: 85/1

AUFTRAGGEBER:
Bettina Majewska
Oberbörry 32
31860 Emmerthal

ARCHITEKT:
Architekturbüro
Silvia Leiffholdt
Burgstr. 3
31020 Salzhemmendorf
Tel: 05153 / 5999
Fax: 05153/ 963959
E-Mail:
silvia.leiffholdt@googlemail.
com

BE.1
Grundriss Erdgeschoss

0. EG

M 1:100

Blattgröße: 297*210 A4

Datum: 30.01.2024

Dateiname: Vanessa Projektvorlage - 2024 .pln

Pfad: C:\Users\VALBorchers\Vanessa\Architekturbüro Leiffholdt\Architekturbüro-Mitarbeiter - Dokumente\Vanessa\Bettina Majewska\00_Arch\CAD\Vanessa Projektvorlage - 2024 .pln

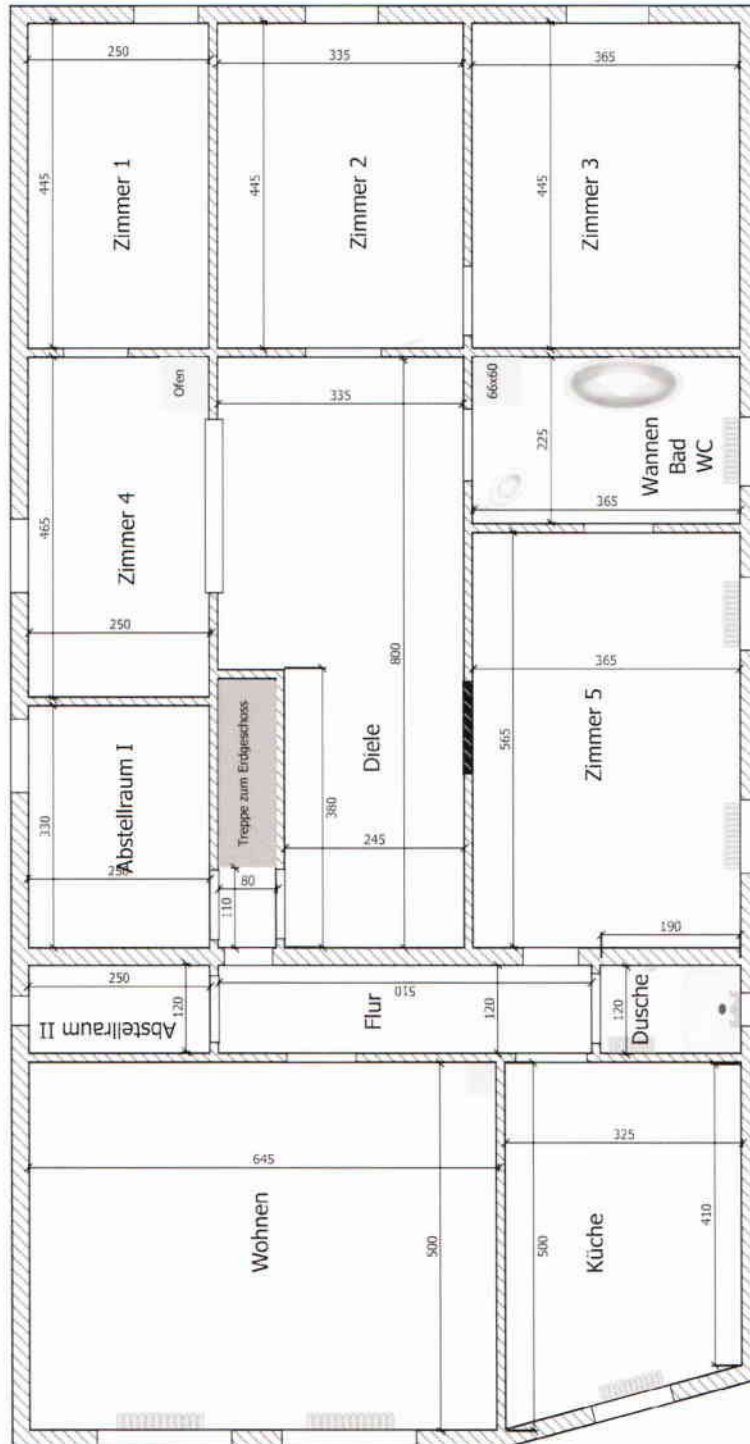

Garten

SÄMTLICHE MASSE SIND AUF DER BAUSTELLE ZU PRÜFEN !

BAUVORHABEN:
Bestandspläne
Gemarkung: Börry
Flur: 9 Flurstück: 85/1

AUFTRAGGEBER:
Bettina Majewska
Oberbörry 32
31860 Emmerthal

ARCHITEKT:
Architekturbüro
Silvia Leiffholdt
Burgstr. 3
31020 Salzhemmendorf
Tel: 05153 / 5999
Fax: 05153/ 963959
E-Mail:
silvia.leiffholdt@googlemail.
com

BE.2
Grundriss Obergeschoss

0. EG

M 1:100

Blattgröße: 297*210 A4

Datum: 30.01.2024

Dateiname: Vanessa Projektvorlage - 2024 .pln

Pfad: C:\Users\ALBorchers\Vanessa\Architekturbüro Leiffholdt\Architekturbüro-Mitarbeiter - Dokumental\Vanessa\Bettina Majewska\00_Arch\CAD\Vanessa Projektvorlage - 2024 .pln