

PROJEKT:	NEUBAU EINES EINFAMILIENHAUSES MIT EINGLIEGERWOHNUMG WÄCHTERBERG/NIEDERRACHEN
BAUHERR:	ARCHITEKTIN PETRA HESSE MELCHERSSTR. 26 48149 MÜNSTER 0251-273150
ENTWURFSVERFASSER:	
BEZEICHNUNG:	VORABZUG AUSFÜHRUNGSPLANUNG
PLAN-NR.:	07.06.2005
MASSTAB:	1:50

Index	Änderungen	Datum
0	Eintrag Schlietz- u. Durchbruch	07.06.2005
	Planung	

ALLGEMEINE HINWEISE

Dieser Plan ist nur mit dem Freigabevermerk der Bauherren gültig!

Die Ausführungspläne sind nur in Verbindung mit den geprüften Schlietz- u. Bewehrungsplänen gültig.

Alle Maße sind am Bau vom Auftragnehmer eigenverantwortlich zu prüfen, etwaige Abweichungen sind unverzüglich dem Architekturbüro mitzuteilen.

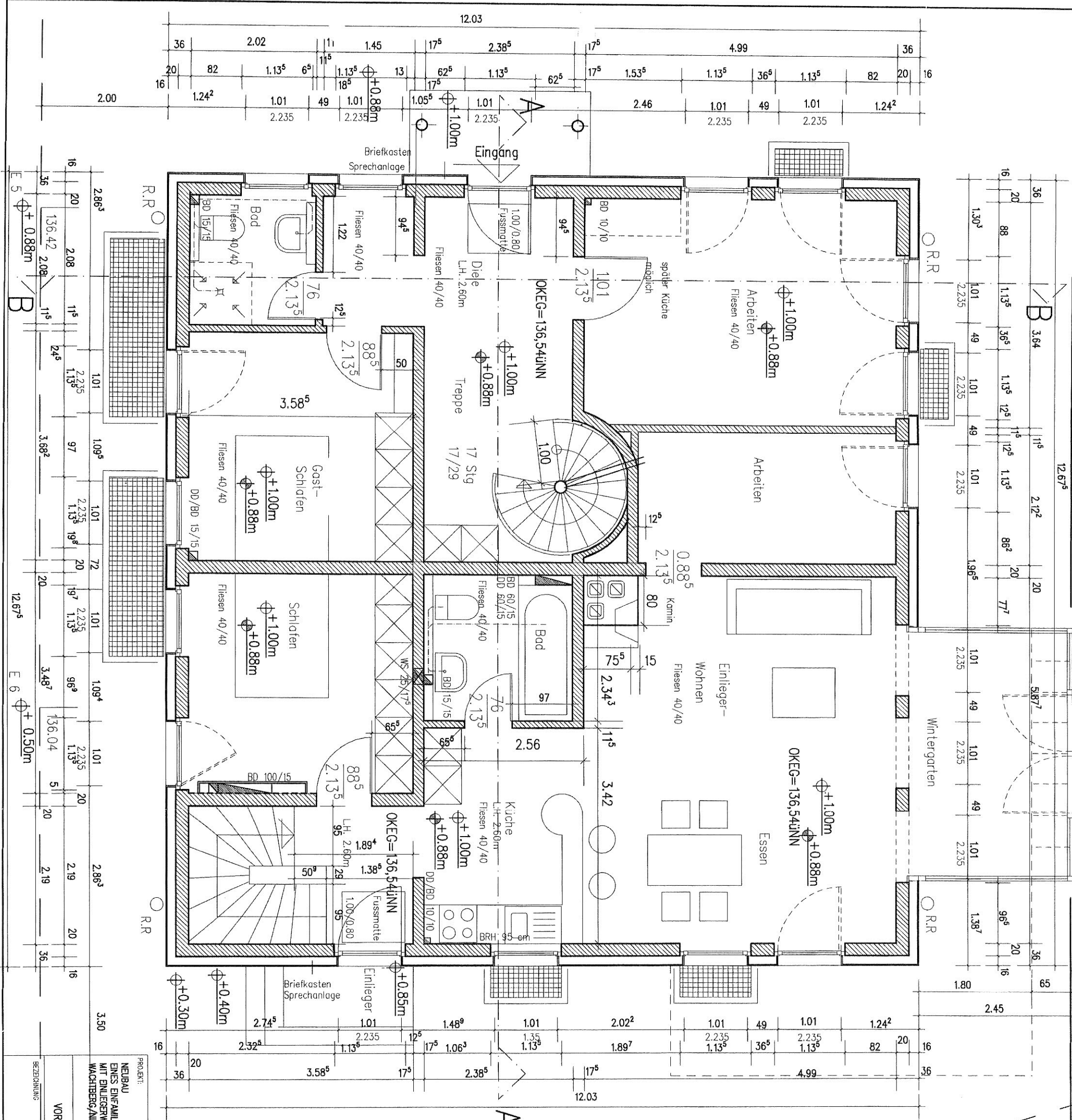

ALLGEMEINE HINWEISE

Dieser Plan ist nur mit dem Freigabevermerk der Bauherrin gültig!
 Die Ausführungspläne sind nur in Verbindung mit den geprüften Schol- u. Bewehrungsplänen gültig.
 Alle Maße sind am Bau vom Auftragnehmer eigenverantwortlich zu prüfen, etwaige Abweichungen sind unverzüglich dem Architekturbüro mitzuteilen.

Index	Änderungen	Datum
0	Eintrag Schlitze- u. Durchbruchs-	07.06.2005
a	Planung	
b	Eintrag Treppe Einlieger und Änderung Anschlag Eingangs Einl.	27.06.2005

PROJEKT:
 NEUBAU
 EINES EINFAMILIENHAUSES
 MIT EINLIEGERWOHNUNG
 WÄCHTERBERG, AHNBERGBACHEL

BAUHERR:
 ARCHITECTURVERFASSER:
 PETRA HESSE
 MELCHERSSTR. 26
 48149 MÜNSTER
 0251-273150

VORABZUG AUSFÜHRUNGSPLANUNG
 ±0.00 135.54
 GRUNDRISS ERDGESCHOSS

FLAN-NR.: 20.06.2005
MASSSTAB: 1:50

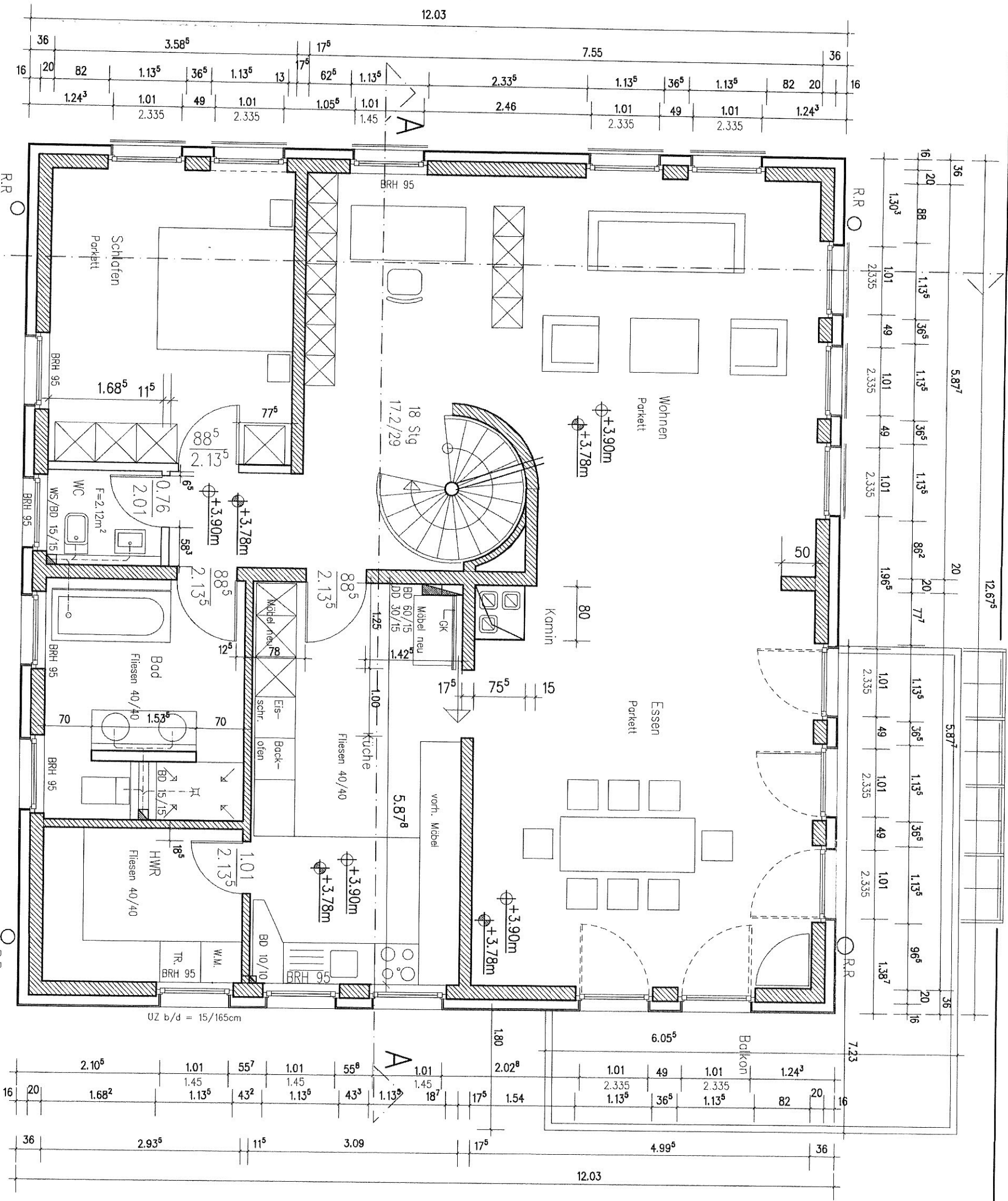

ALLGEMEINE HINWEISE

Dieser Plan ist nur mit dem Freigabevermerk der Bauherrin gültig!
 Die Ausführungspläne sind nur in Verbindung mit den geprüften Schal- u. Bewehrungsplänen gültig.
 Alle Maße sind am Bau vom Auftragnehmer eigenverantwortlich zu prüfen, etwaige Abweichungen sind unverzüglich dem Architekturbüro mitzuteilen.

Index	Änderungen	Datum
a	Eintrag Schlitz- u. Durchbruchs-Planung	07.06.2005
b	Änderung Brüstungshöhe in den R.: WC, Bad, Schlafen, Abteilen	30.06.2005

PROJEKT:	NEUBAU EINES EINFAMILIENHAUSES MIT EINGELIEGERWOHNUMG WACHTBERG/NIEDERBACHHEIM
BAUHERRE:	ENTWURFSVERFASSER: ARCHITEKTIN PETRA HESSE MELCHERSSTR. 28 48149 MONSTER 0251-273150
BEZEICHNUNG:	VORABZUG AUSFÜHRUNGSPLANUNG
GRUNDRISS OBERGESCHOSS	PLAN-NR. 30.06.2005
	MASSSTAB 1 : 50

- Fachdachbau:**
- Stahlblech d= 18cm
 - 3mm asphaltmastik-Anstrich
 - 16 cm Dachdämmplatten
 - Glasfließ-Bikumenbeschichten
 - entsprechend Wärmeschutzlochten u. Statik
- Dachbau:**
- Flachdachbänne
 - Sparren Nadelholz 6/12cm
 - 14 cm Mineralwoll-Dämmstoff
 - Untersperrbahn
 - 4 cm Mineralwoll-Dämmstoff
 - 4 cm Traglattung Nadelholz 60x40mm
 - Gipskartonplatten für Feuchträume

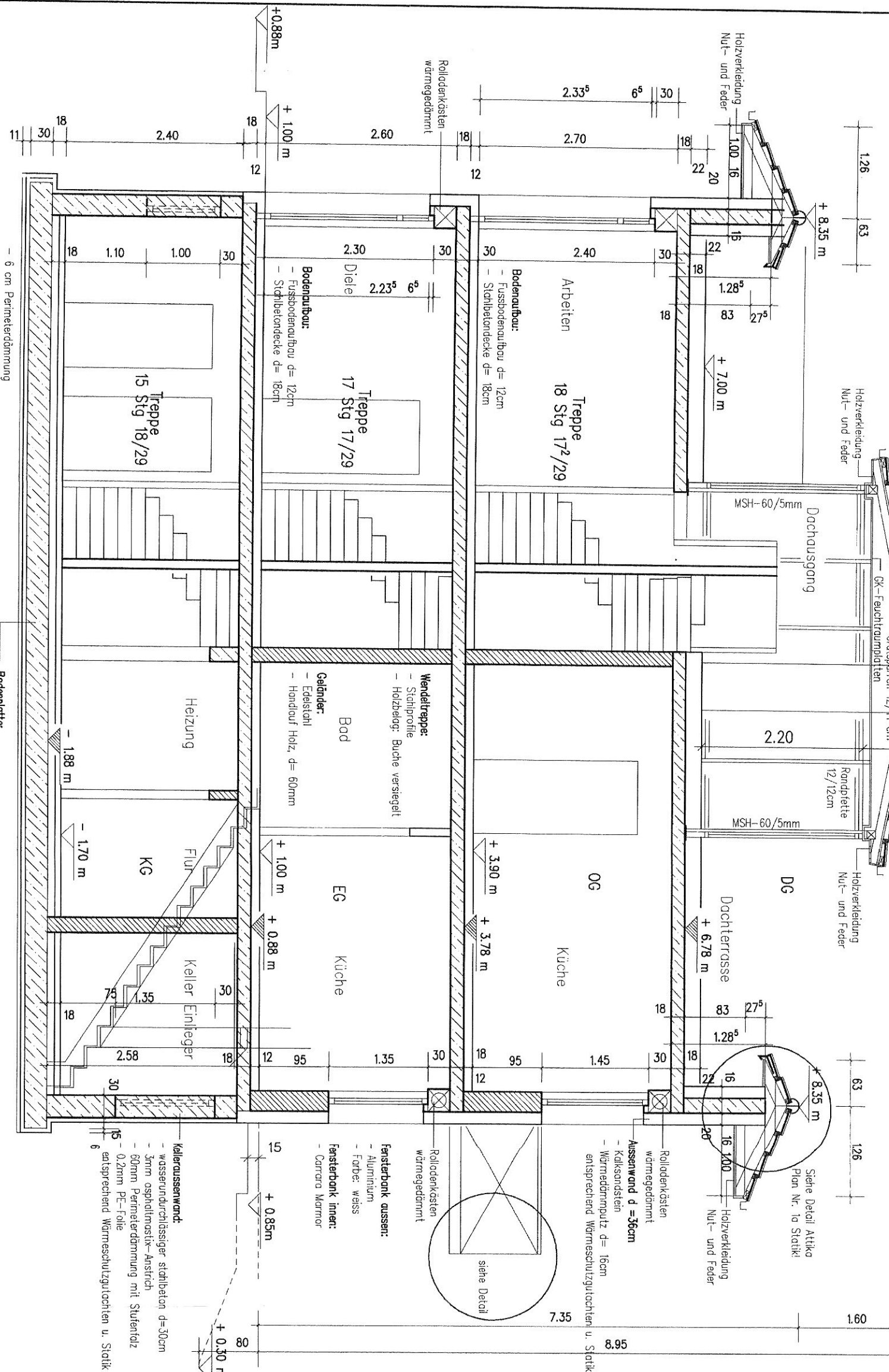

- Bodenplatte:**
- 0,2mm PE-Folie
 - 12cm Polystyrol-Hartschaum
 - wasserundurchlässiger Beton d=30cm
 - 0,2mm PE-Folie
 - 6cm Perimeterdämmung

- Kellerwandschutz:**
- wasserundurchlässiger Stahlbeton d=30cm
 - 3mm asphaltmastik-Anstrich
 - 60mm Perimeterdämmung mit Stufenholz
 - 0,2mm PE-Folie
 - entsprechend Wärmeschutzlochten u. Statik

- Fensterbank aussen:**
- Aluminium
 - Farbe: weiss
- Fensterbank innen:**
- Carrara Marmor

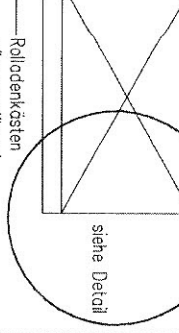

ALLGEMEINE HINWEISE

Dieser Plan ist nur mit dem Freigabevermerk der Bauherren gültig!

Die Ausführungspläne sind nur in Verbindung mit den geprüften Schü- u. Bewehrungsplänen gültig.

Alle Maße sind am Bau vom Auftragnehmer eigenverantwortlich zu prüfen, etwaige Abweichungen sind unverzüglich dem Architekturbüro mitzuteilen.

PROJEKT:	BAUHERR:	ENTWURFSVERFASSER:
NEUBAU EINES ENFAMILIENHAUSES MIT EINLEGERWOHNUNG WACHTBERG/NIEDERBACHEN		ARCHITEKTIN PETRA HESSE MELCHERSSTR. 26 48149 MÜNSTER 0251-273150
VORABZUG AUSFÜHRUNGSPLANUNG		
BEZEICHNUNG	PLAN-NR.	MASSSTAB
SCHNITT A-A	3.0	1 : 50