

**KG**

PROJEKT: ERW - GLOCKSBURG  
 Nr. 7315  
 BAUHER: RÖHLMANN BAUKOORDINATION  
 RÖHLMANN ARCHITEKTEN-INGENIEURE vdi 44 MÜNSTER WESTFALENSTR. 173 C 025013094

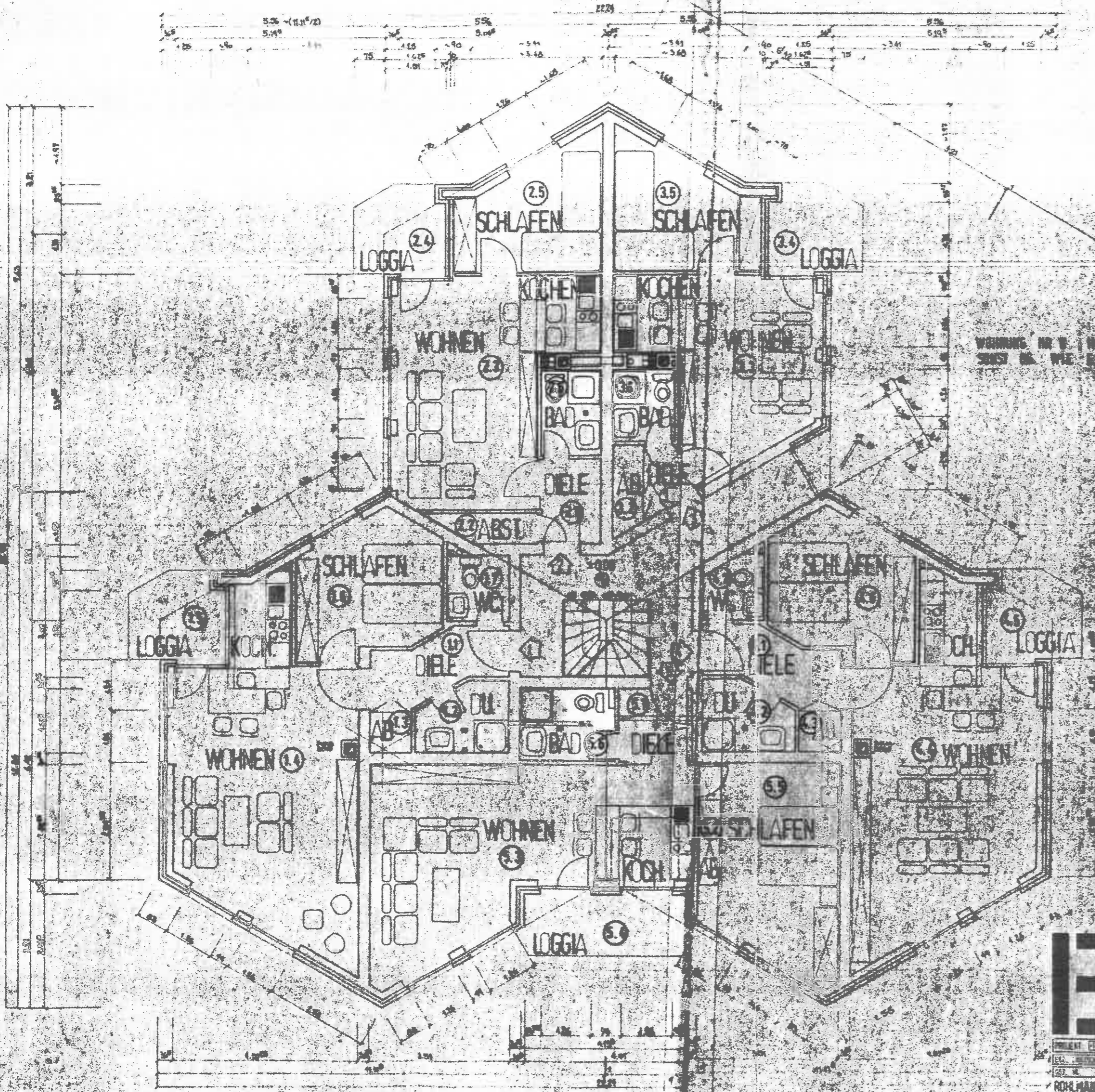

WOHNUNG NR. 1, 2, 3, 4, 5, 6, 7, 8, 9, 10, 11, 12, 13, 14, 15, 16, 17, 18, 19, 20, 21, 22, 23, 24, 25, 26, 27, 28, 29, 30, 31, 32, 33, 34, 35, 36, 37, 38, 39, 40, 41, 42, 43, 44, 45, 46, 47, 48, 49, 50, 51, 52, 53, 54, 55, 56, 57, 58, 59, 60, 61, 62, 63, 64, 65, 66, 67, 68, 69, 70, 71, 72, 73, 74, 75, 76, 77, 78, 79, 80, 81, 82, 83, 84, 85, 86, 87, 88, 89, 90, 91, 92, 93, 94, 95, 96, 97, 98, 99, 100



PROJEKT: EGW GLOCKENHOF Nr. 7315 INHAUPTMANN ROHMANN BAUKONSTRUKTION  
 ARCHITECT: ROHMANN ARCHITECTEN-GENOSSENSCHAFT 44 MÜNSTER W. ALEXANDER 173 66254

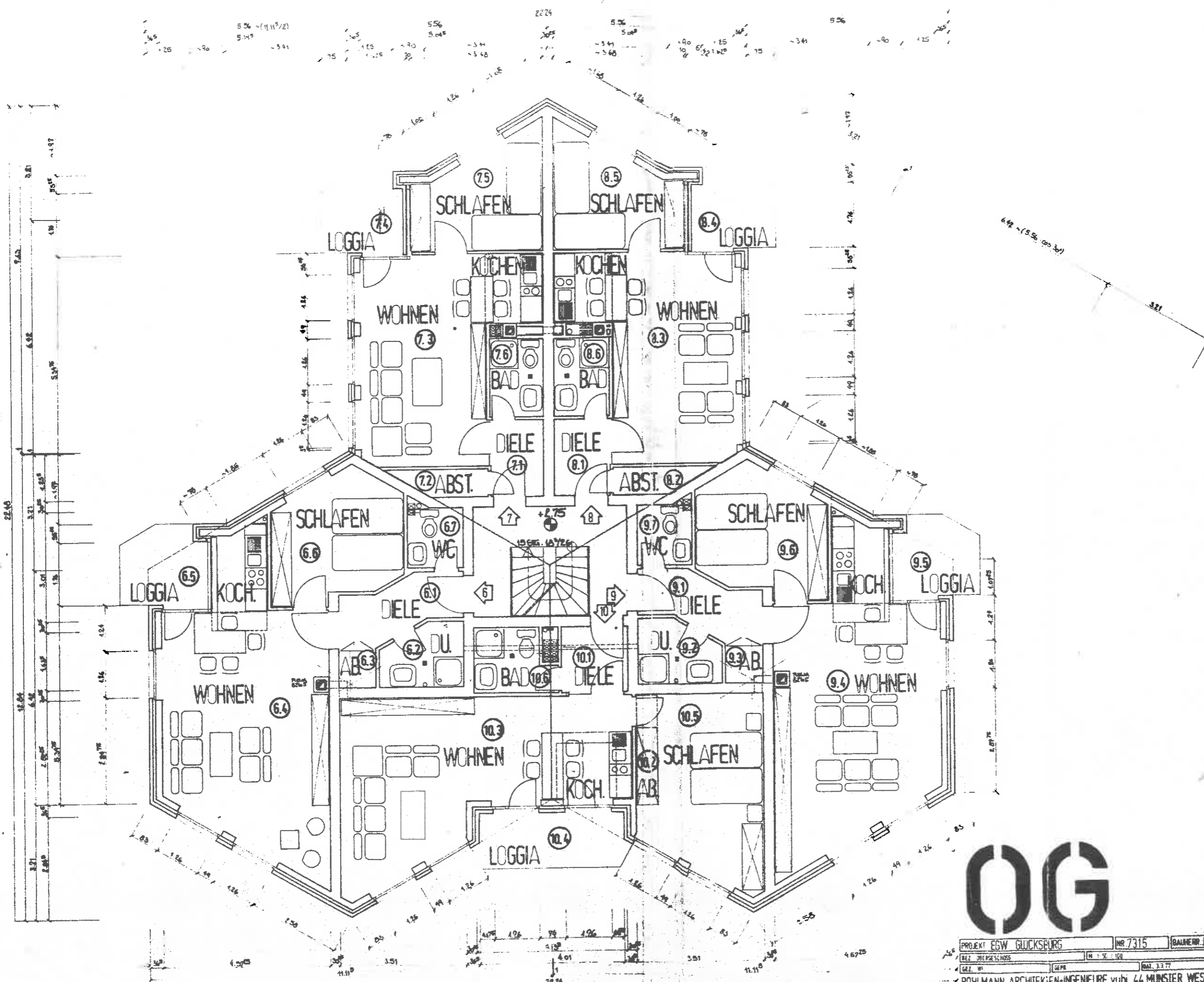

Lage Nr. 9

# OG

PROJEKT	EGW GLUCKSBURG	Nr. 7315	BAUHERR: ROHLMANN BAUKONSTRUKTION
BEZ. DRUCKSCHRIFT		M 1:50 - 100	EX. NR. 3
GEZ. W.	GEPE	DAT. 3.3.77	BL. NR. 00/79
ROHLMANN ARCHITEKTEN-INGENIEURE vubi 44 MÜNSTER WESTFALENSTR. 173 025013-04			
BAUHERR			ARCHITECT

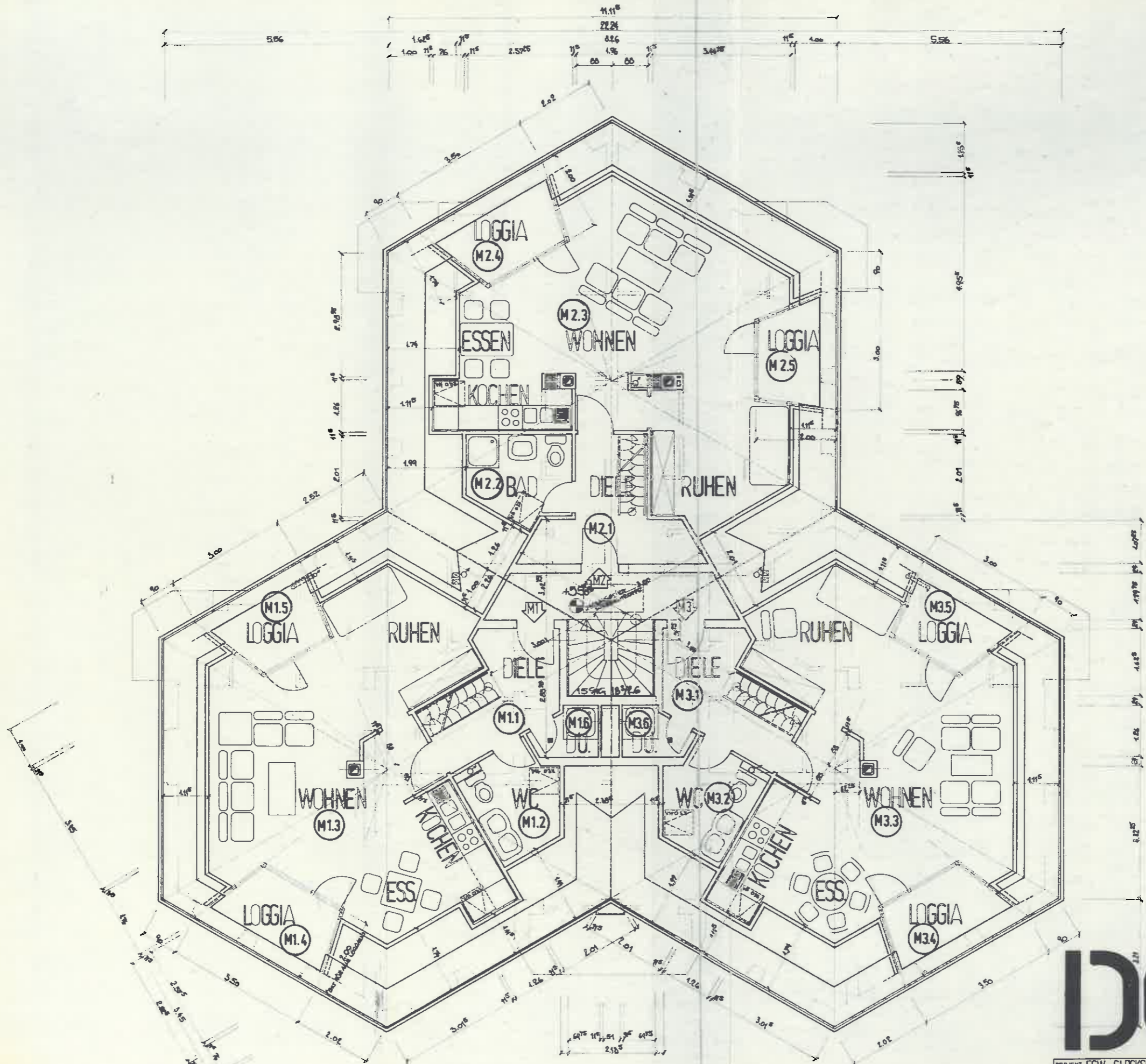

# DG

PROJEKT: EGW GLOCKSBURG	NR. 7315	BALNEUR: ROHLMANN BAUUNGENIEUR
BEZ. DACHGESCHOSS	IN: 1/50 / 100	PL. NR. 4
BEZ. W1	GEPR.	DAT. 31.77
ROHLMANN ARCHITECTEN-INGENIEURE vubi 44 MÜNSTER WESTFALENSTR. 173 6025		
BALNEUR	dat. 31	ARCHITECT

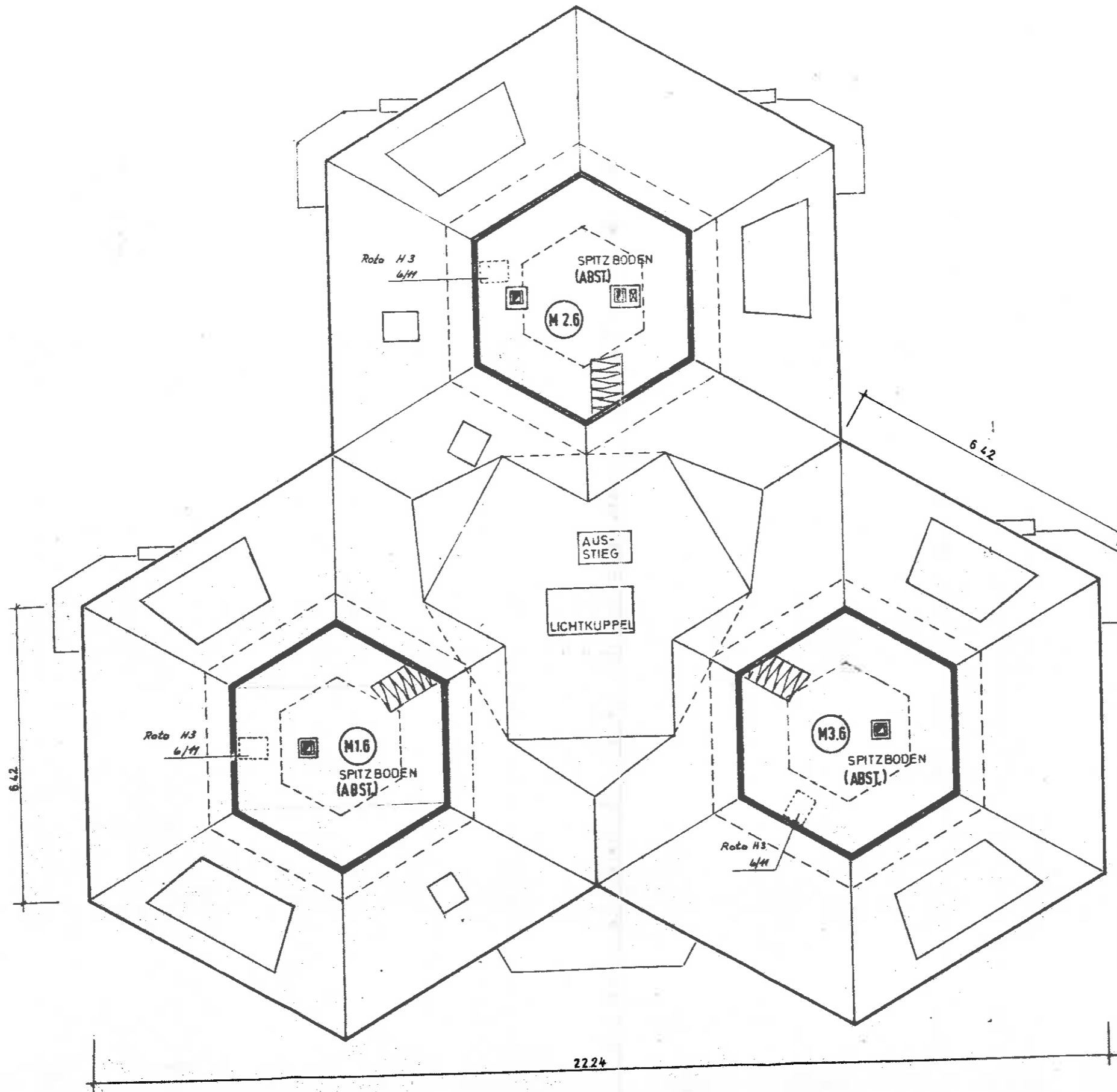

7315/3	EGW GLÜCKSBURG DETHLEFFSENWEG	BLATT: 6
M 1: 100	BAUHERR: ROHMANN	SPITZBODEN
1. 2. 1974	BAUKOORDINATION	NIE. 13. 5. 74

rohmann · architekten + ingenieur · v.  
4403 münster-hiltrup westfalenstrasse 173 ruf. 02501-3

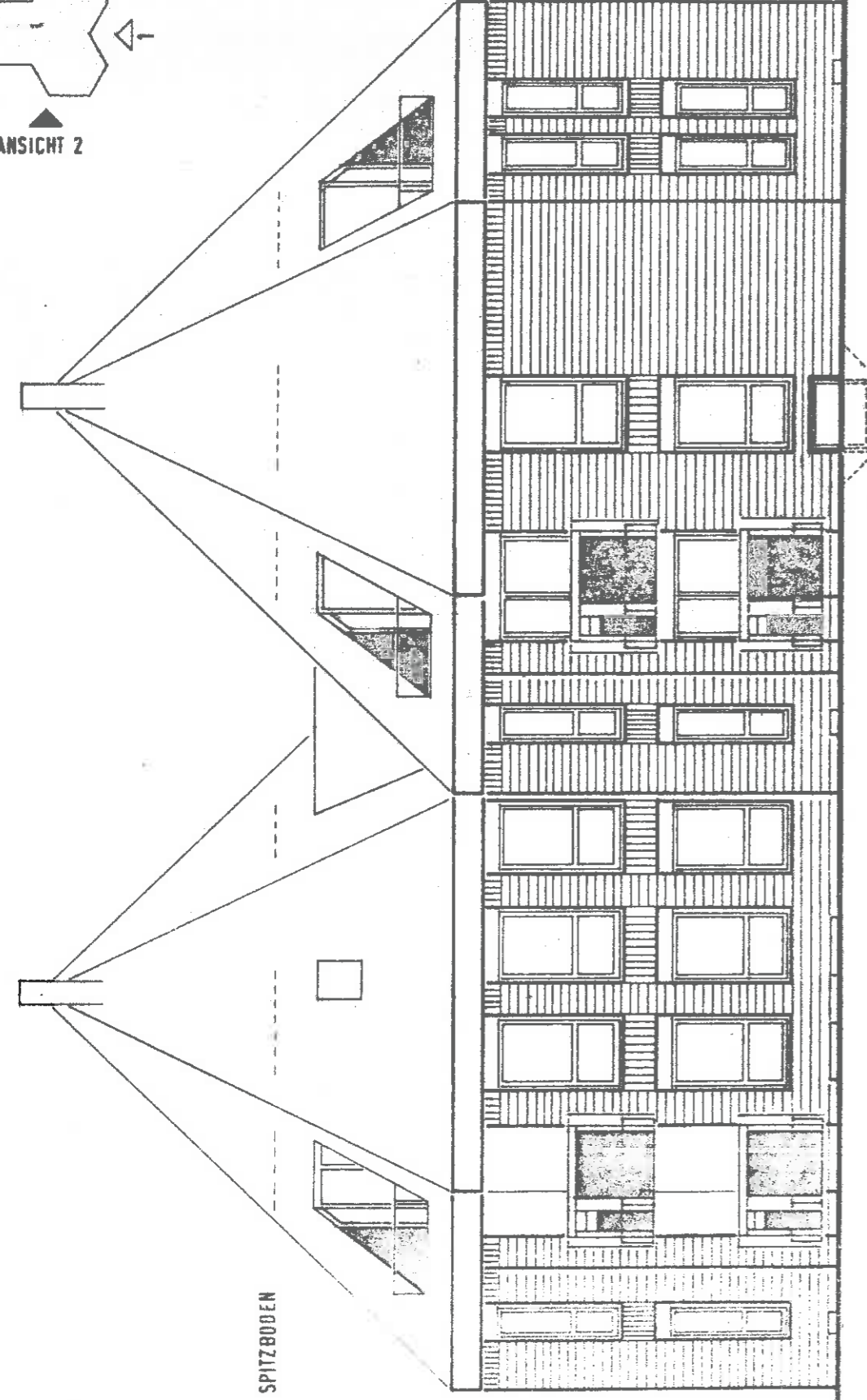
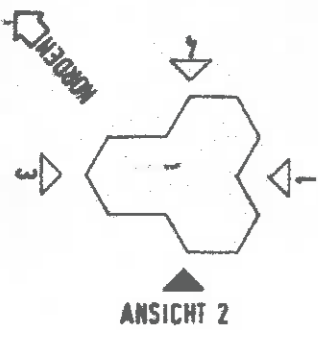

12.15  
 8.26 SPITZBODEN  
 5.50  
 2.75  
 0.00  
 0.583  
 0.73  
 VORBLENDER  
 ERDREICH

ANSICHT 2

projekt: 13 EWG GLÜCKSBURG nr. 7315  
 maßt.: 1:100  
 datum: 26.5.77  
 arch.: NIE.  
 bauteil: ANSICHT 2  
 bauherr: ROHLMANN BAUKOO.  
 format:   
 blatt nr.   
 rohmann architekten ingenieure vub  
 44 münster-hiltrup westfalenstrasse 173.rut 02501-3094

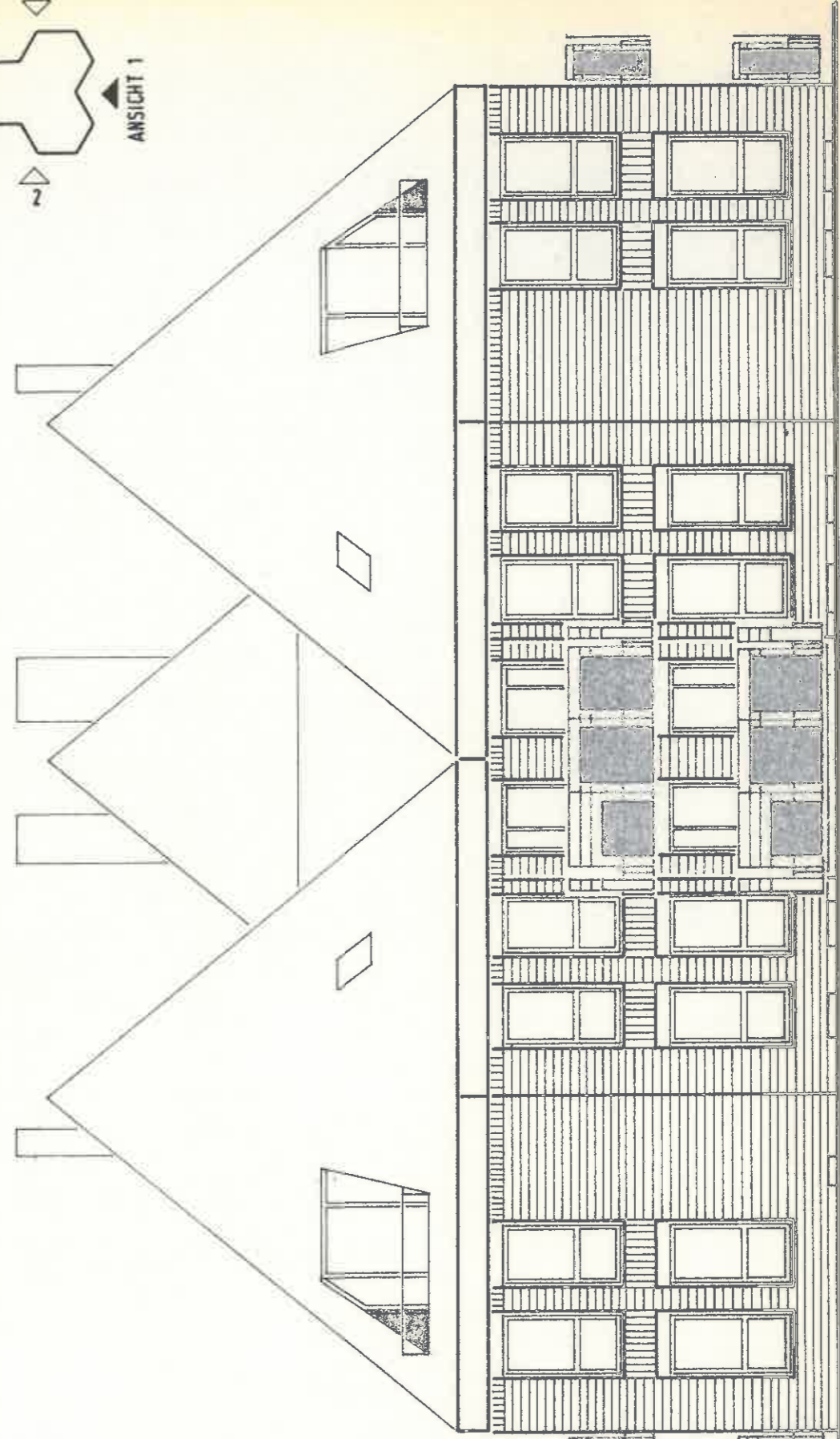
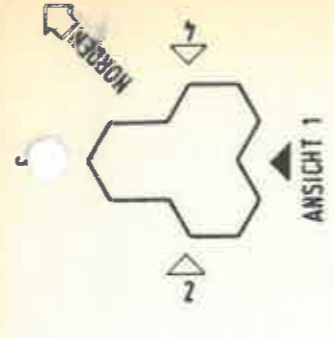

ANSICHT 1

projekt: 13 EWG GLÜCKSBURG nr. 7315  
 maßt.: 1:100  
 datum: 26.5.77  
 arch.: NIE.  
 bauteil: ANSICHT 1  
 bauherr: ROHLMANN BAUKOO.  
 format:   
 blatt nr.   
 rohmann architekten ingenieure vub  
 44 münster-hiltrup westfalenstrasse 173.rut 02501-3094

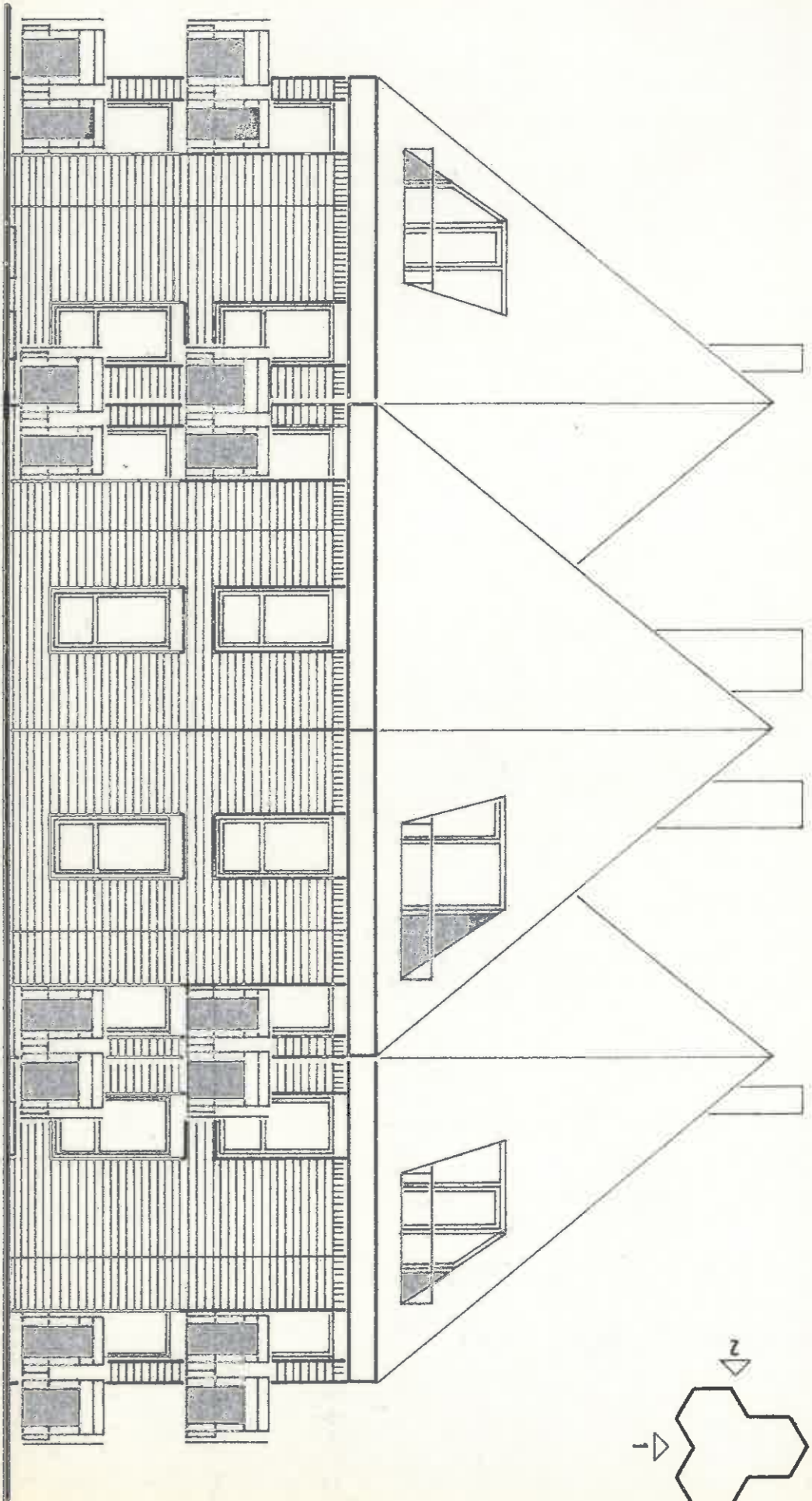

ANSICHT 3

projekt: 13 EWG GLECKSBURG	nr. 7315
maßstab: 1:100	ANSICHT 3
datum: 26.5.77	baubherr: ROHLMANN BAUKOO.
begr.: NIE.	formst.: Blatt nr.
rohlmann architekten ingenieure vuh	dd. Münster, Westfalenstrasse 173/171 02501-309

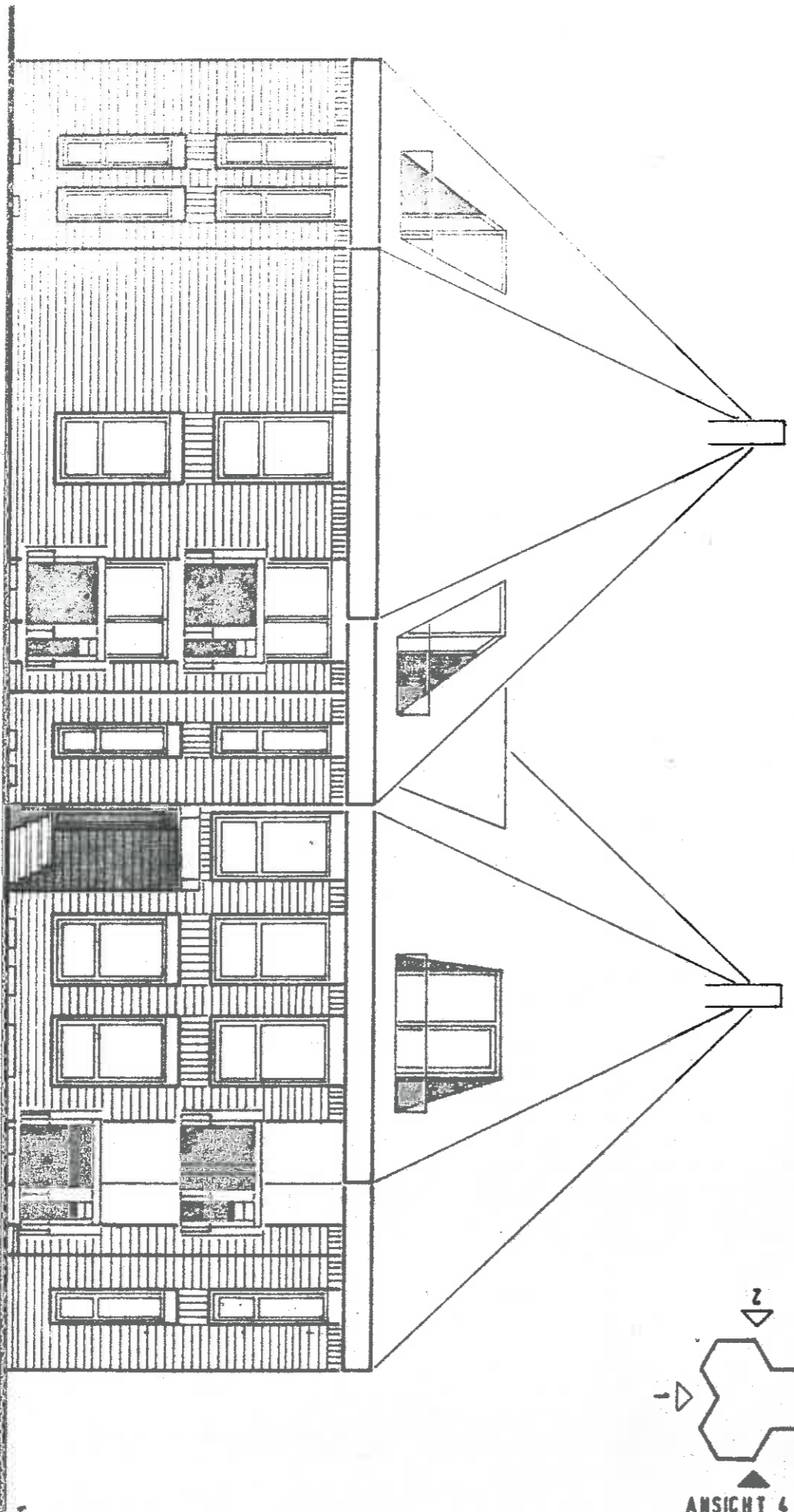
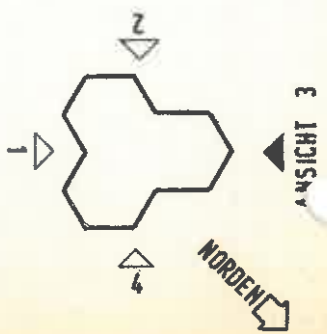

ANSICHT 4

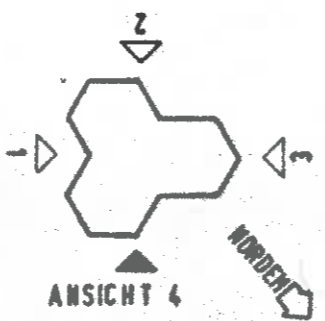

projekt: 13 EWG GLECKSBURG	nr. 7315
maßstab: 1:100	ANSICHT 4
datum: 26.5.77	baubherr: ROHLMANN BAUKOO.
begr.: NIE.	formst.: Blatt nr.
rohlmann architekten ingenieure vuh	dd. Münster, Westfalenstrasse 173/171 02501-309

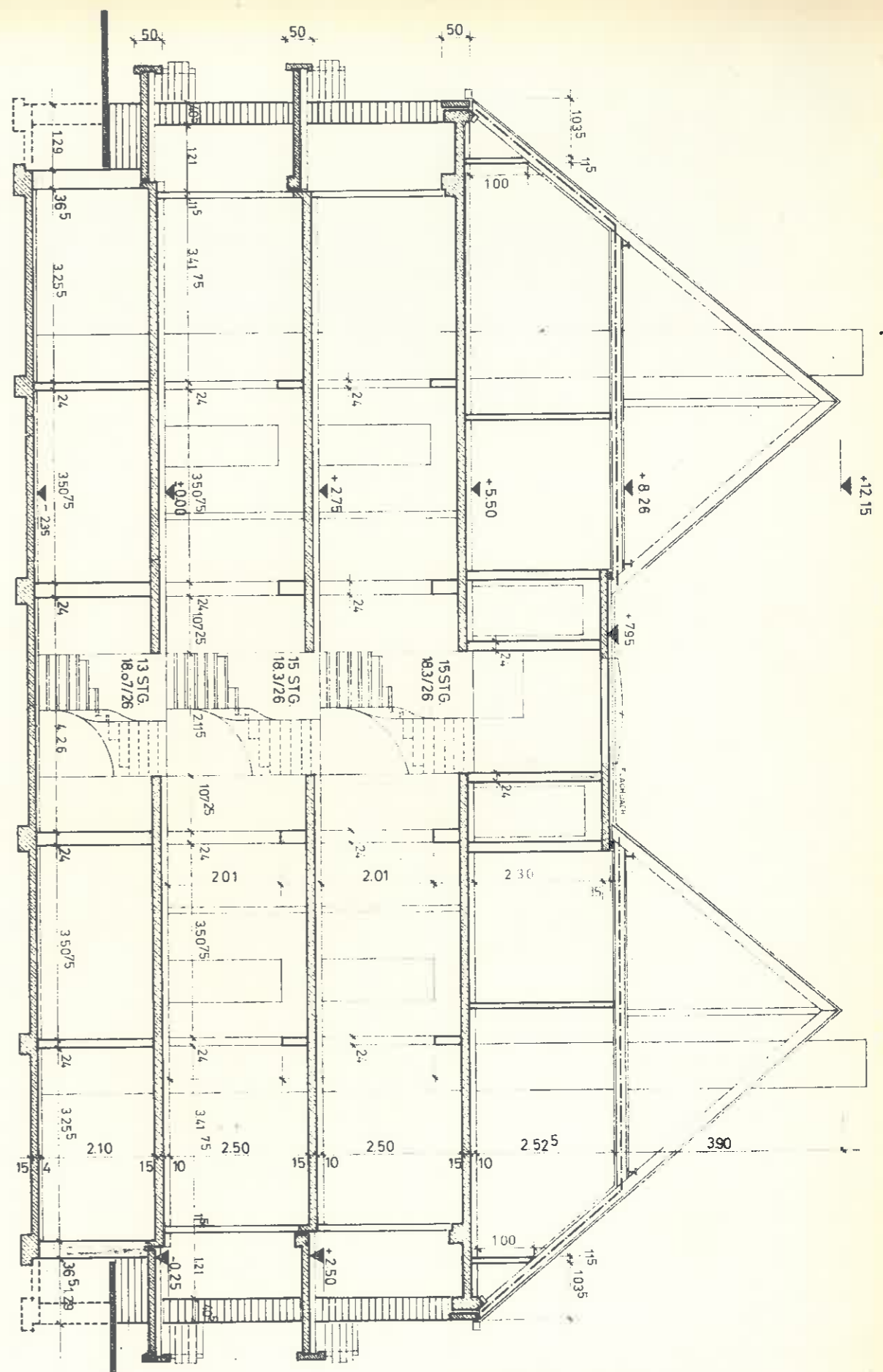

7315/3 EGW GLÜCKSBURG  
 M. 1:100 DEHLEFFENSWEG  
 1.7.1974 BAUHERR:  
 ROHLMANN  
 BAUKOORDINATION  
 architektur + ingenieurbüro  
 4403 fürup hertner str.173  
 peter rothmann  
 Pfl 08501/3024

BLATT: 6  
 QUERSCHNITT A-A  
 NIE