

Nord-Ostansicht M.1:100

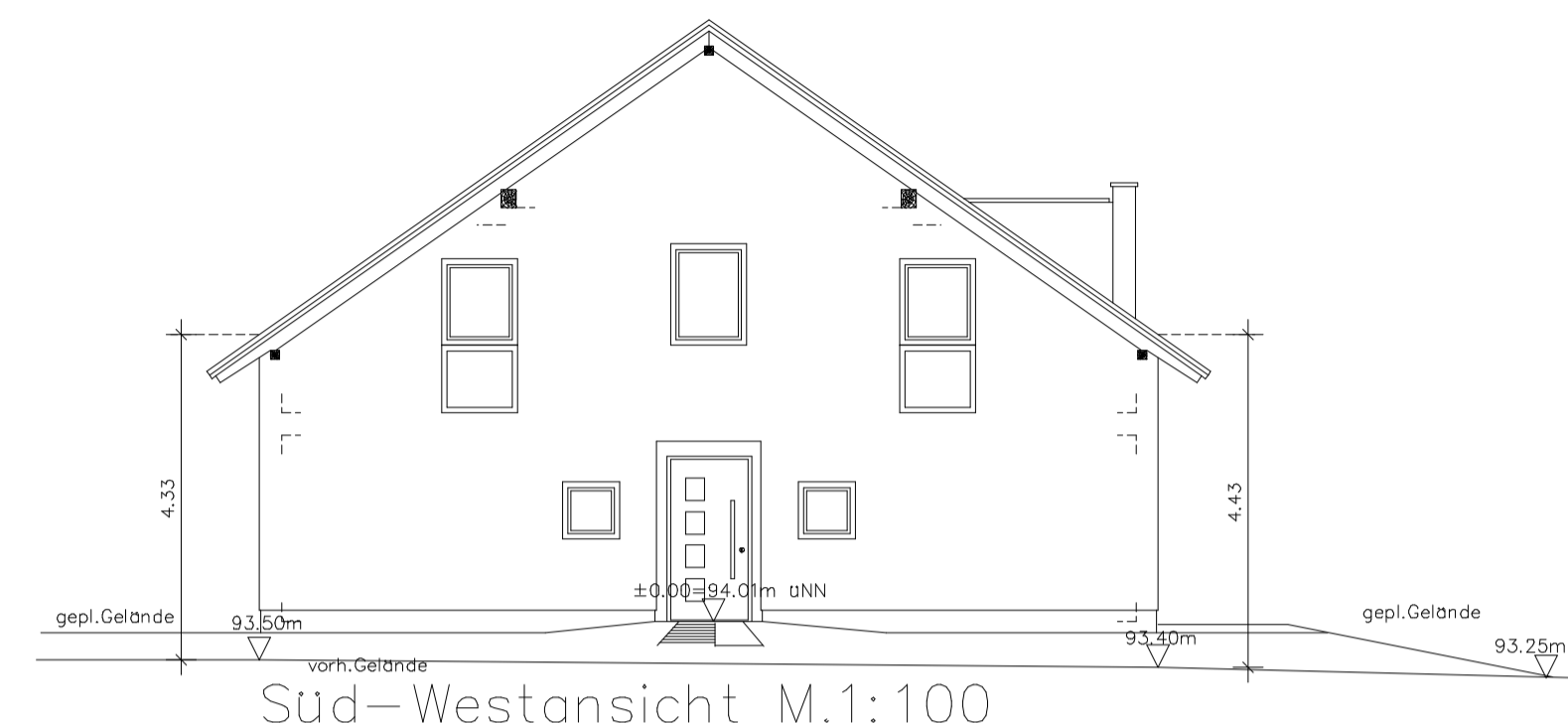

Süd-Ostansicht M.1:100



Süd-Westansicht M.1:100

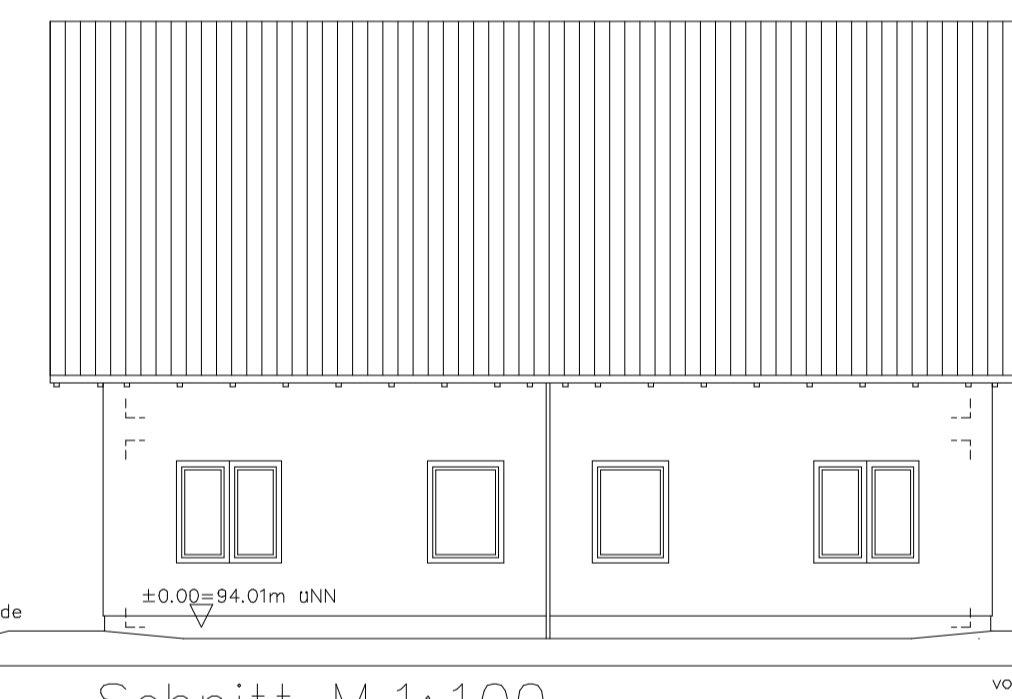

Nord-Westansicht M.1:100

Erdgeschoss M.1:100

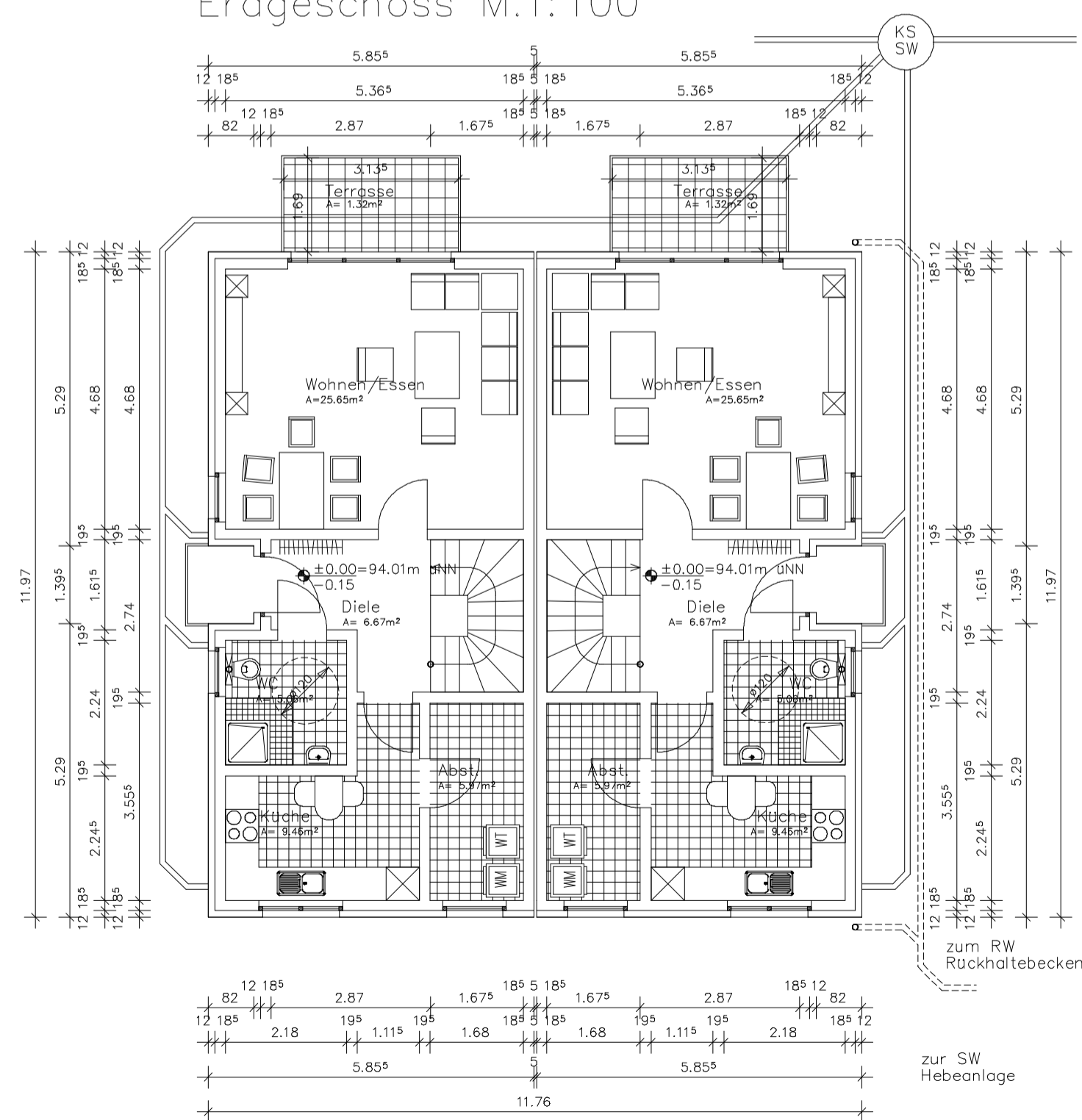

Dachgeschoss M.1:100

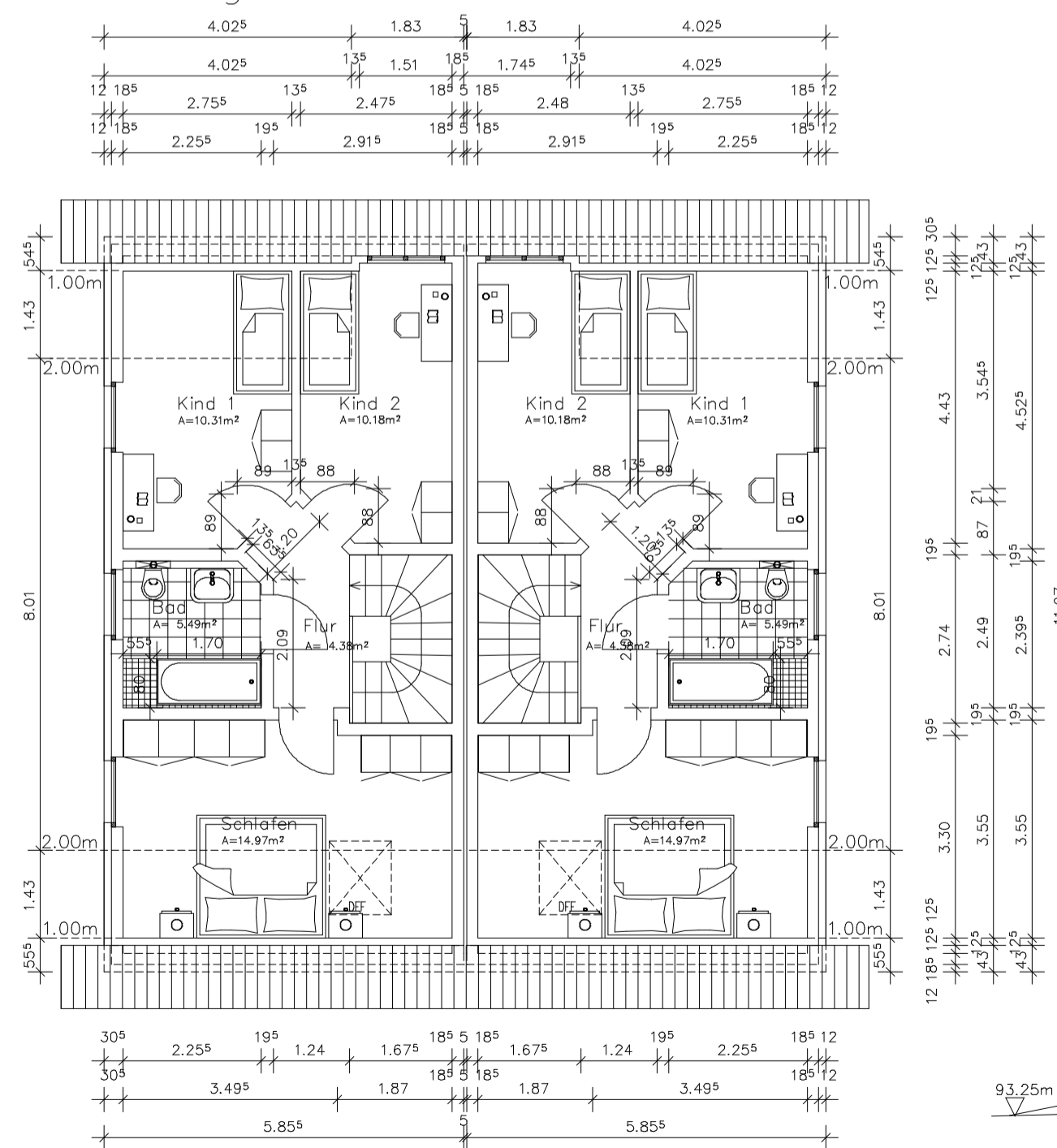

Schnitt M.1:100

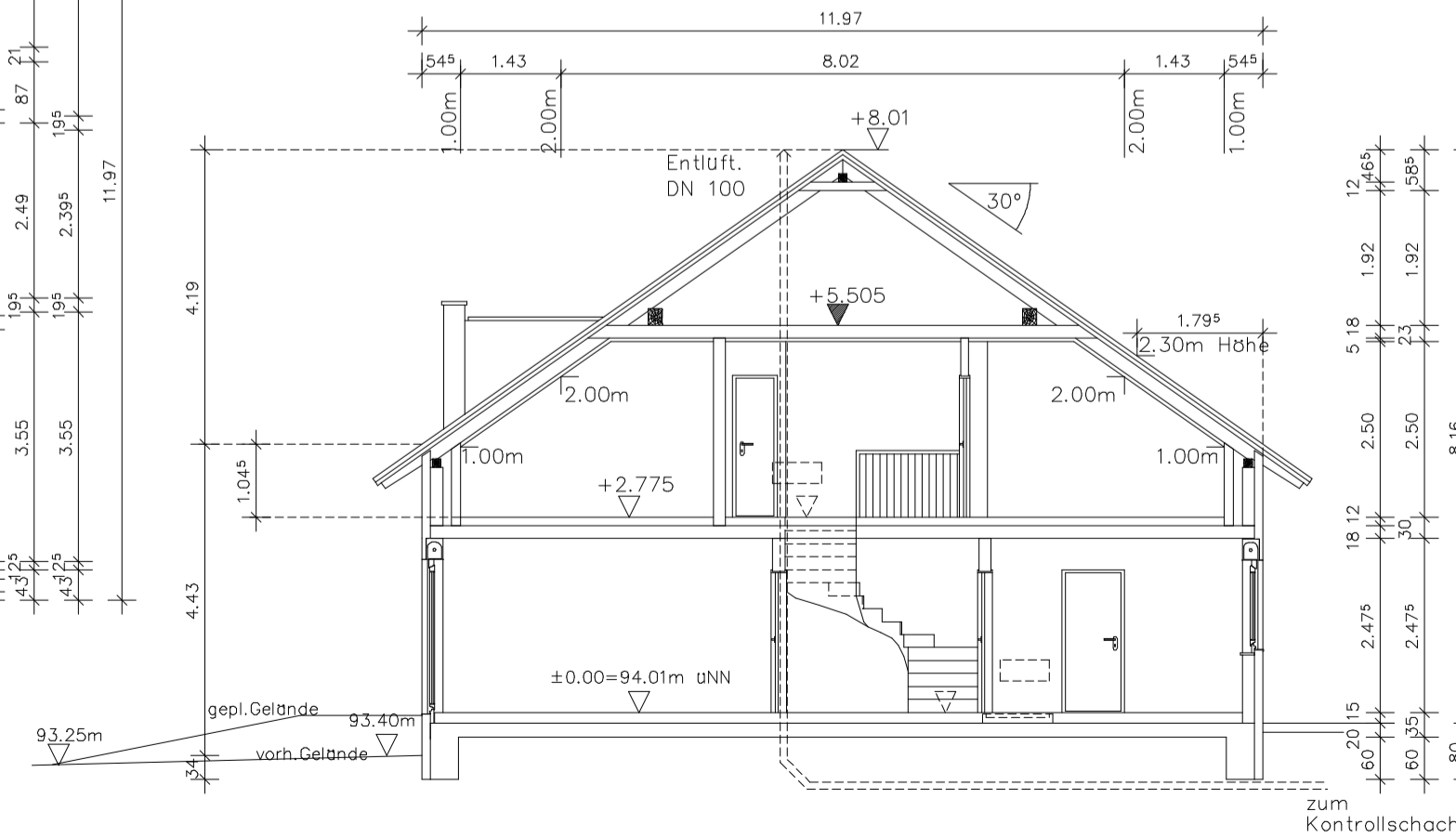

Doppelhäuser M.1:100  
Haus 1-2  
Diese Pläne sind keine  
Ausführungspläne !

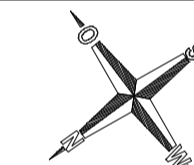

Gemeinde: Bielefeld  
Gemarkung: Bielefeld  
Flur: 77  
Flurstück: 1398  
Flurstücksgröße: 3740qm

Genehmigungsfreistellung 0514

Bauvorhaben:  
Neubau eines Doppelhauses mit  
2 Tiefgaragenstellplätzen in 33109  
Bielefeld, An der Landwehr 27 u.29.  
Doppelhaus 1 und 2

Bauherr:

Architekt:

Plan: Bauantrag  
Plan Nr.: 008-Dopp1-2  
Projekt Nr.: 0514-1  
Datum: 08.01.2007  
Maßstab: 1 : 100