

SCHNITT A - A M 1:100



ANSICHT AUS NORDEN (SCHILLERSTRASSE)



ANSICHT AUS WESTEN

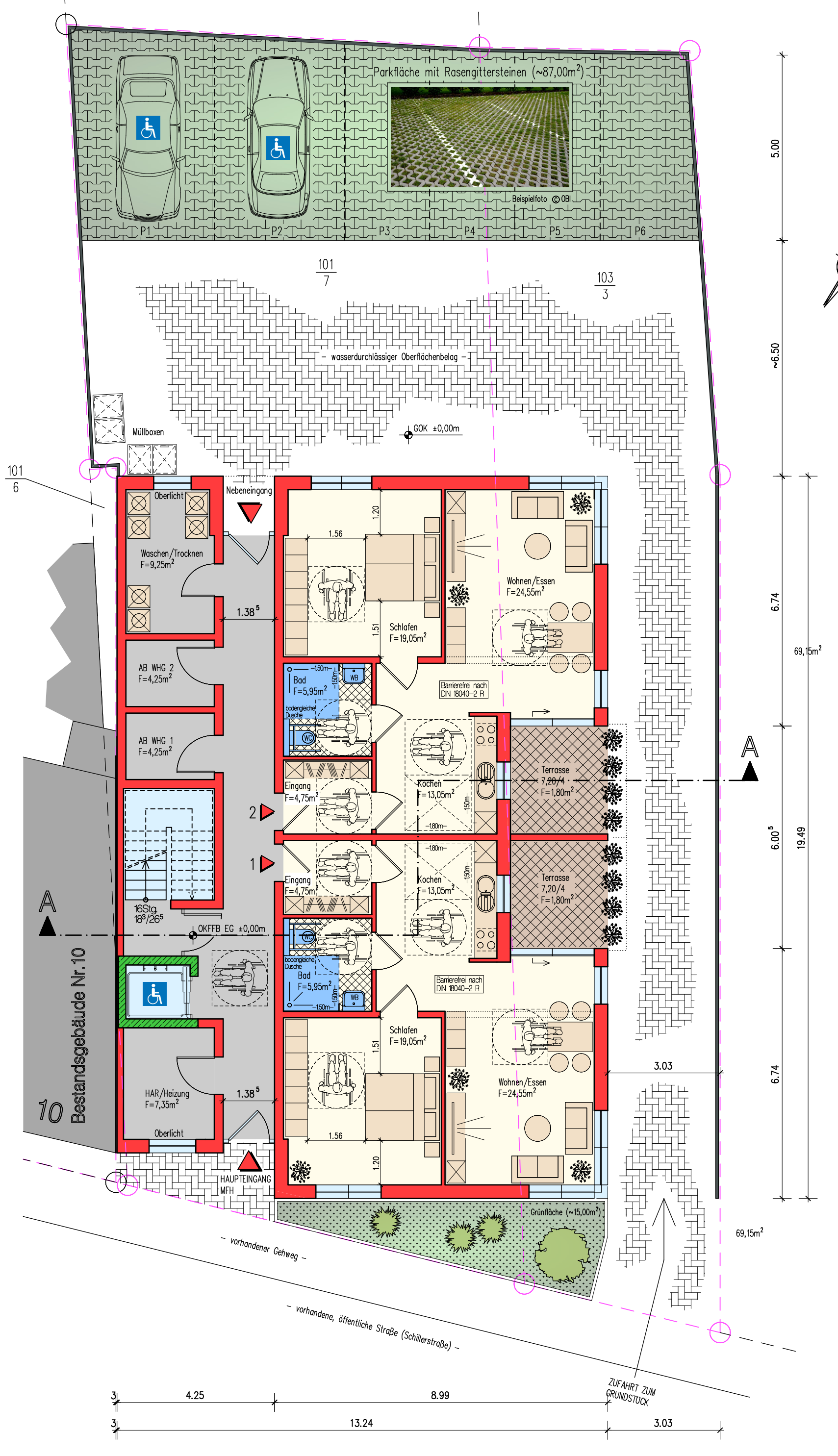

ERDGESCHOSS M 1:100

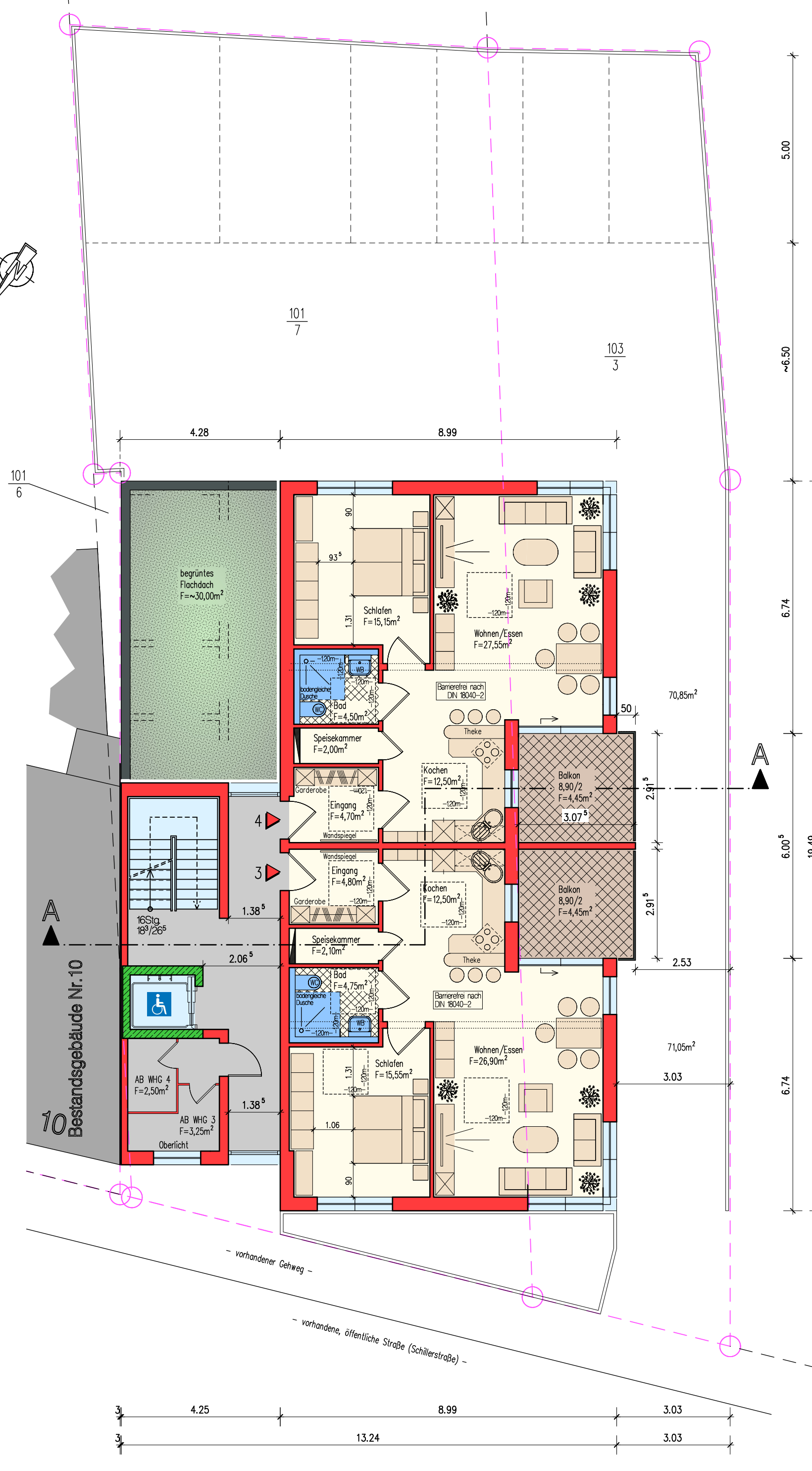

OBERGESCHOSS M 1:100

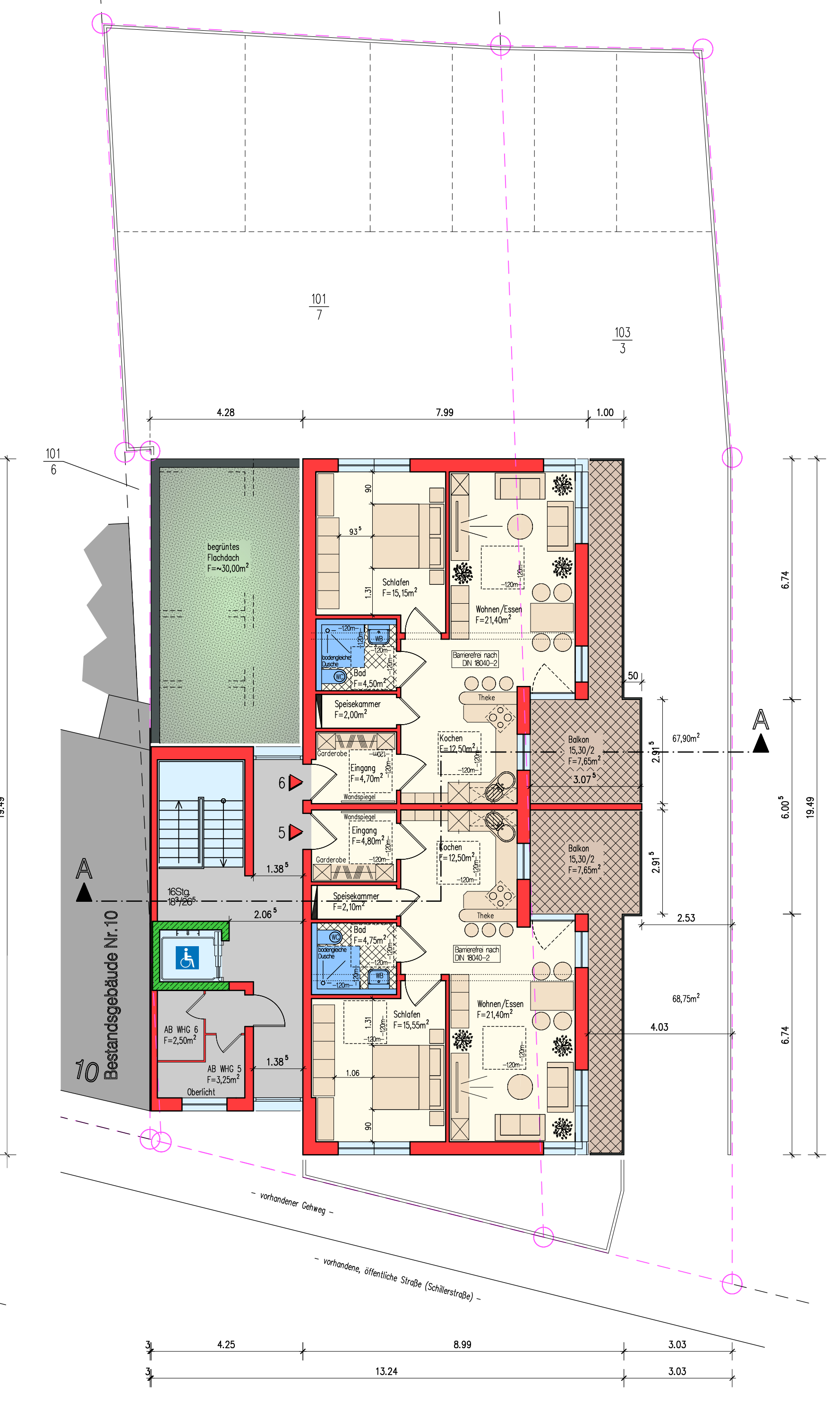

STAFFELGESCHOSS M 1:100

**LEGENDE**

<span style="color: red;">■</span>	Neu	<span style="background-color: gray; border: 1px solid black;">■</span>	Bestand	<span style="color: red;">-x-x-</span>	Abbruch
------------------------------------	-----	---	---------	--	---------

Sämtliche Maße sind vor Baubeginn eigenverantwortlich zu prüfen.  
 Fenster- und Türhöhen ab OKFF und UK Rollädenkasten, Brüstungshöhen ab OKFFB  
 NN-Höhe.....

ENTWURFSPLANUNG		
<b>PROJEKT</b>	Neubau einer Mehrfamilienwohnanlage (6 WE)	
<b>BAUORT</b>	Schillerstraße 12 66540 Neunkirchen	Kreis Gemeinde Gemarkung Flur Flurstück 101/4, 101/7, 103/3, 590/4 u.a.
<b>BAUHERR-IN</b>	Frau Anke Krämer Römerstraße 65 66540 Neunkirchen	
<b>PLANINHALT</b>	GRUNDRISS, SCHNITT, ANSICHTEN	
<b>ENTWURFSVERFASSER</b>	<p><b>p3</b> ARCHITECTEN &amp; INGENIEURE</p> <p>p3 Gleser &amp; Kremp PartGmbH Architekt &amp; Beratender Ingenieur www.p3architekten.de</p> <p>Niederlassung: Südluferstraße 14 66538 Neunkirchen Tel.: +49(0)6821.30.98.026 neunkirchen@p3architekten.de</p> <p>Unterschrift: Entwurfsverfasser</p> <p>Weitere Niederlassungen: Weiskircher Straße 32 66687 Nunkirchen nunkirchen@p3architekten.de</p> <p>Bahnhofstraße 1 66663 Merzig merzig@p3architekten.de</p>	
<b>HINWEIS</b>	Dieser Plan dient ausschließlich als Grundlage des Genehmigungsverfahrens. Er darf ohne unser schriftliches Einverständnis als Ganzes und/oder in Teilen weder vervielfältigt noch an Dritte mündlich, schriftlich oder auf andere weitergegeben werden. Dieser Plan ist kein Werkplan! Er darf nicht zur Bauausführung verwendet werden.	

MAßSTAB	DATUM	BLATTGRÖßE	PROJEKT-NR.	PLAN-NR.	GEZEICHNET
1 : 100	02.02.2023	DIN A1	NK-2023-003	01	NK-CK