

Schnitt A-A

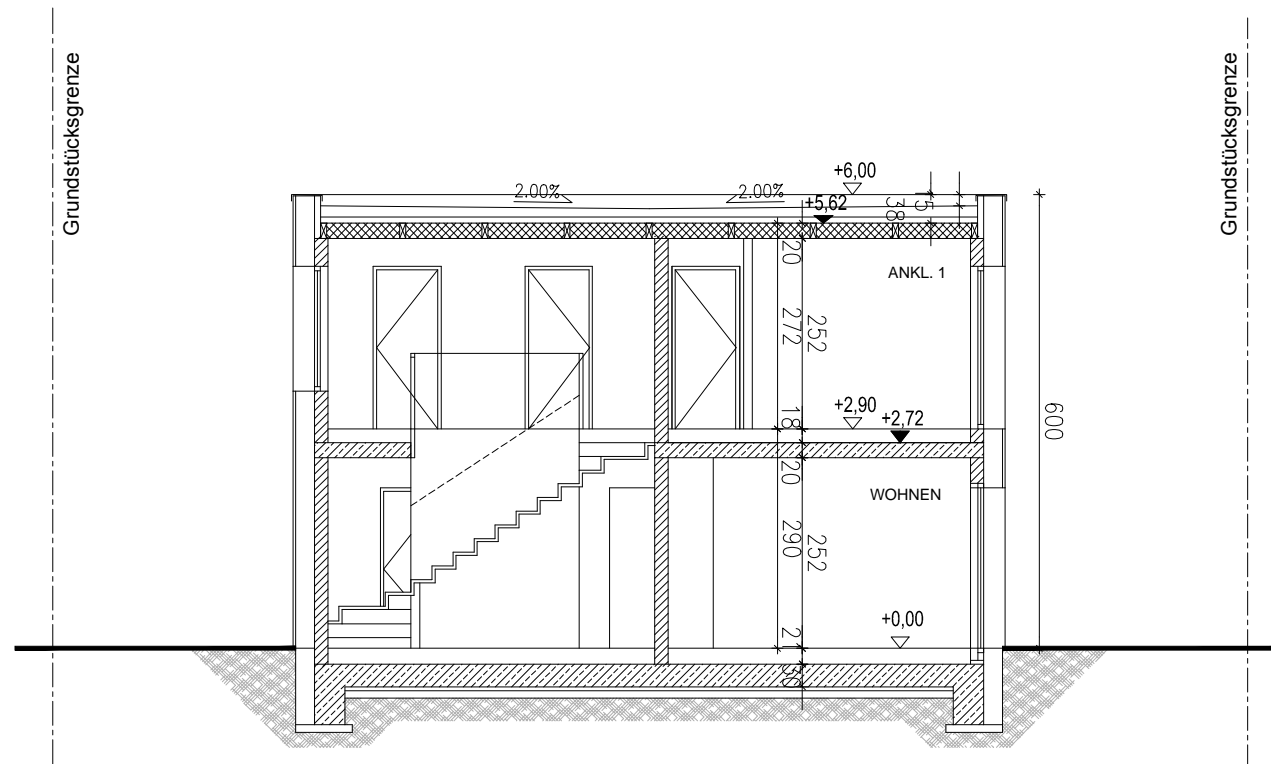

Schnitt B-B

BAUHERR:

MICKIEWICZ PROJEKTENTWICKLUNG GMBH
HELENE-ENGELBRECH-STR. 133, 38124 BRAUNSCHWEIG

PROJEKT:

VIER DOPPELHAUSHAEFTEN
LEIPZIGER STRASSE 241, BRAUNSCHWEIG

ARCHITEKT:

BEATE MICKIEWICZ
HELENE-ENGELBRECHT-STR. 133, 38124 BRAUNSCHWEIG

LEISTUNGSPHASE:

BAUANTRAG

BRANCHE:

ARCHITEKTUR

PLANNUMMER:

SCHNITTE A-A, B-B

PLANNUMMER:

0223 BA A S_01 B

DATUM:

2023.12.19

MASSTAB:

1:100