

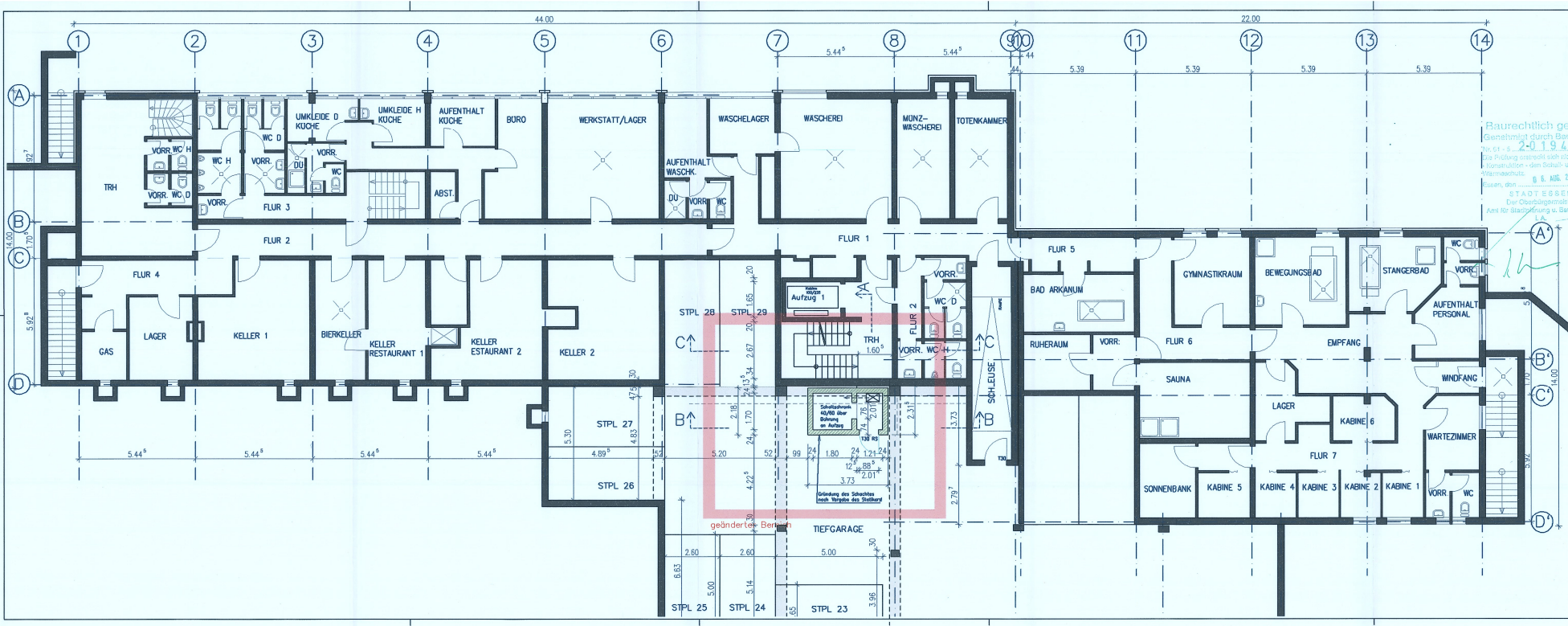

Baurechtlich genehmigt durch Baubehörde
 am 14.10.2014, 20.19.472/14
 Die Prüfung erstreckt sich nicht auf die
 Konstruktion + den Stahl- und
 Eisenbetonbau.
 B. & A. G. 2014
 STADT ESSEN
 Der Stadtplanungsamt
 Amt für Bauplanung u. Bauordnung



BAUVORHABEN		
ANBAU EINER 2. AUFZUGSANLAGE AN DIE AHORN RESIDENZ Ahornstrasse 25 45134 Essen		
BAUHERR		
EIGENTUMERGEMEINSCHAFT z.Hd. ALBA GRUNDSTÜCKSVERWALTUNG GMBH Sovignystrasse 36 40144 Essen		
PLANUNG		
 Petra Köttrmann Dipl.-Ing. Architektin ARNDV Gieselerstr. 17 42699 Solingen Tel: 02121 6970 Fax: 02121 6079 Mobil: 0172-6279169 Email: info@petra-kottrmann.de Web: www.petra-kottrmann.de		
BAUTEIL		
PLANUNG 1. UNTERGESCHOSS		
MABSTAB	DATUM	PLAN-NR.
1:100	06.03.2014	E1