

Variante I

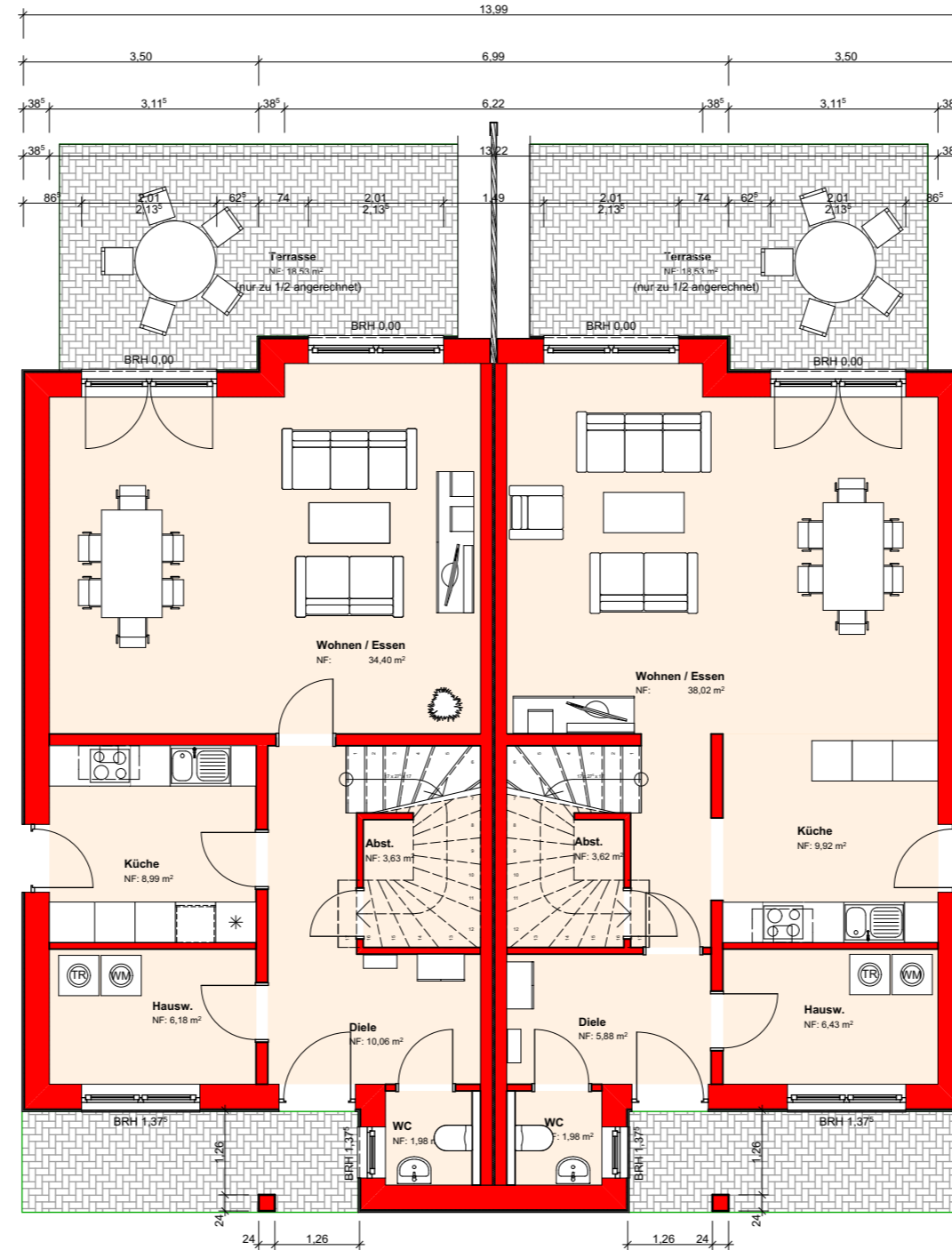

Variante II

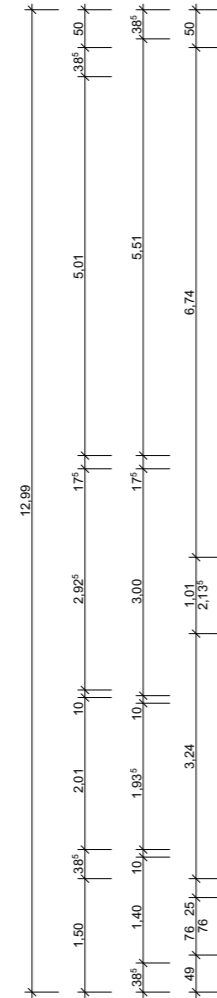
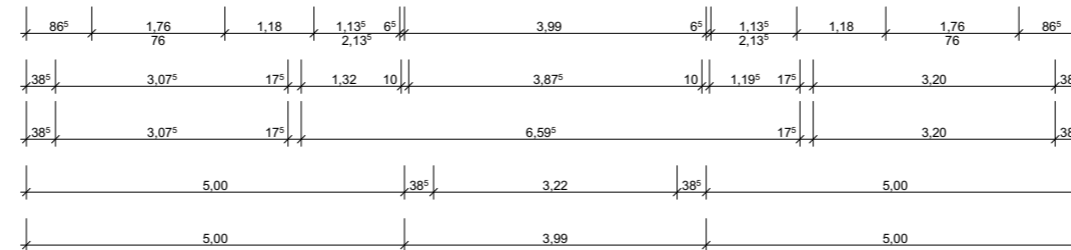
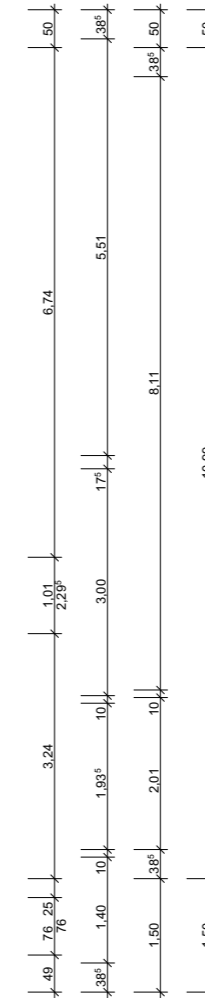

# Erdgeschoss

**BAUVORHABEN:**

Neubau einer Doppelhaushälfte  
 Rhönstraße 14  
 63110 Rodgau (OT Rollwald)

**AUFTRAGGEBER:**

B A C H Projektentwicklung GmbH  
 Eisenbahnstr. 11  
 63310 Rodgau-Jügesheim

**PLANUNG:**

Hettwer Plan GmbH  
 Arch.-Nr. EL. 11.087  
 Ing.-Nr. 36660  
 Am Brunning 12  
 49577 Anikum  
 Tel.: 05462 / 7404-0

**Datum:**

18.5.021

**gez.:**  
 ML

**Plan:**

EG  
 1.0.1

Unterschrift Bauherr

Unterschrift Entwurfsverfasser