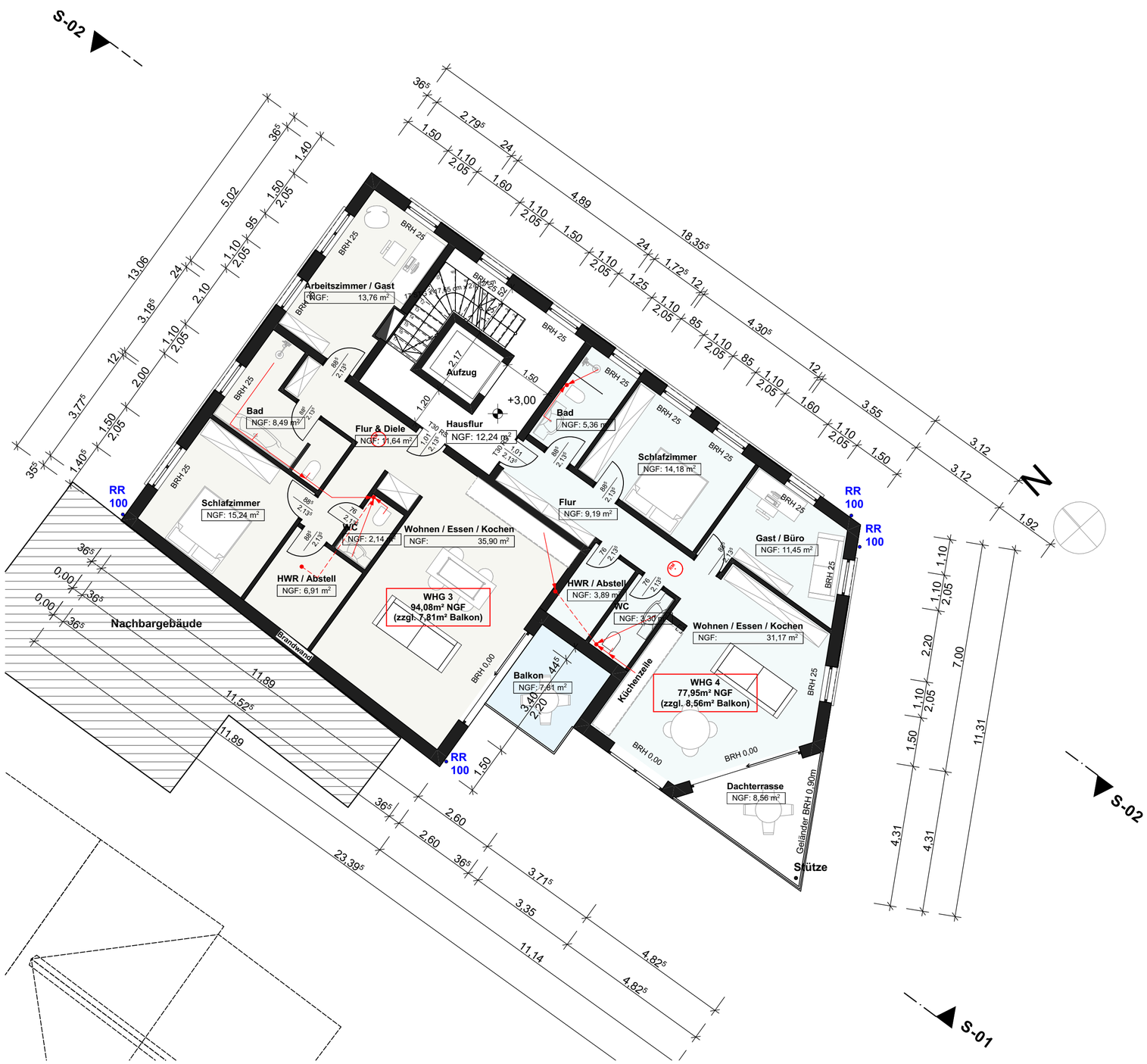

Diese Pläne dienen der Genehmigungsplanung und stellen keine Ausführungsplanung dar.
Sämtliche Maße sind vom Unternehmer eigenverantwortlich am Bau zu prüfen.
Alle Werkpläne sind nur in Verbindung mit den gültigen Schal- und Bewehrungsplänen des Tragwerksplaners, sowie den Durchbruchsplänen der Fachingenieure gültig und/oder den ergänzenden Angaben.
Dehnungsfugen sind nach Angabe Tragwerksplaner auszuführen.
Der Ausführende ist verpflichtet, den Auftraggeber auf etwaige Unstimmigkeiten der Ausführungsunterlagen hinzuweisen (VOB, § 3.3).

Projektphase

BAUANTRAG

DANIEL RAPPOLD
ARCHITECTURE sàrl

22, rue de Macher
L-5550 Remich

info@dr-a.lu
www.dr-a.lu

+352 691302915

1. Obergeschoss

Planinhalt

DG, OG

BAUVORHABEN:
Neubau eines Wohnhauses mit 5 Wohnungen
Parzelle 102/4
Maximinstraße 14
54450 Freudenburg

BAUHERR:
CD Immobilien UG
Wieserstraße 4
66706 Nennig
vertreten durch
C. Boesen & D.Schuster

BA.03

Maßstab	Blattgröße	Datum	Planersteller
1:100	594x420 A2	10.08.2022	DR

Dateiname: MFH Maximinstraße_Freudenburg_BA_04_220804_Ecke nicht mehr RUND !.pln