

Lage- und Höhenplan (Vorabzug)

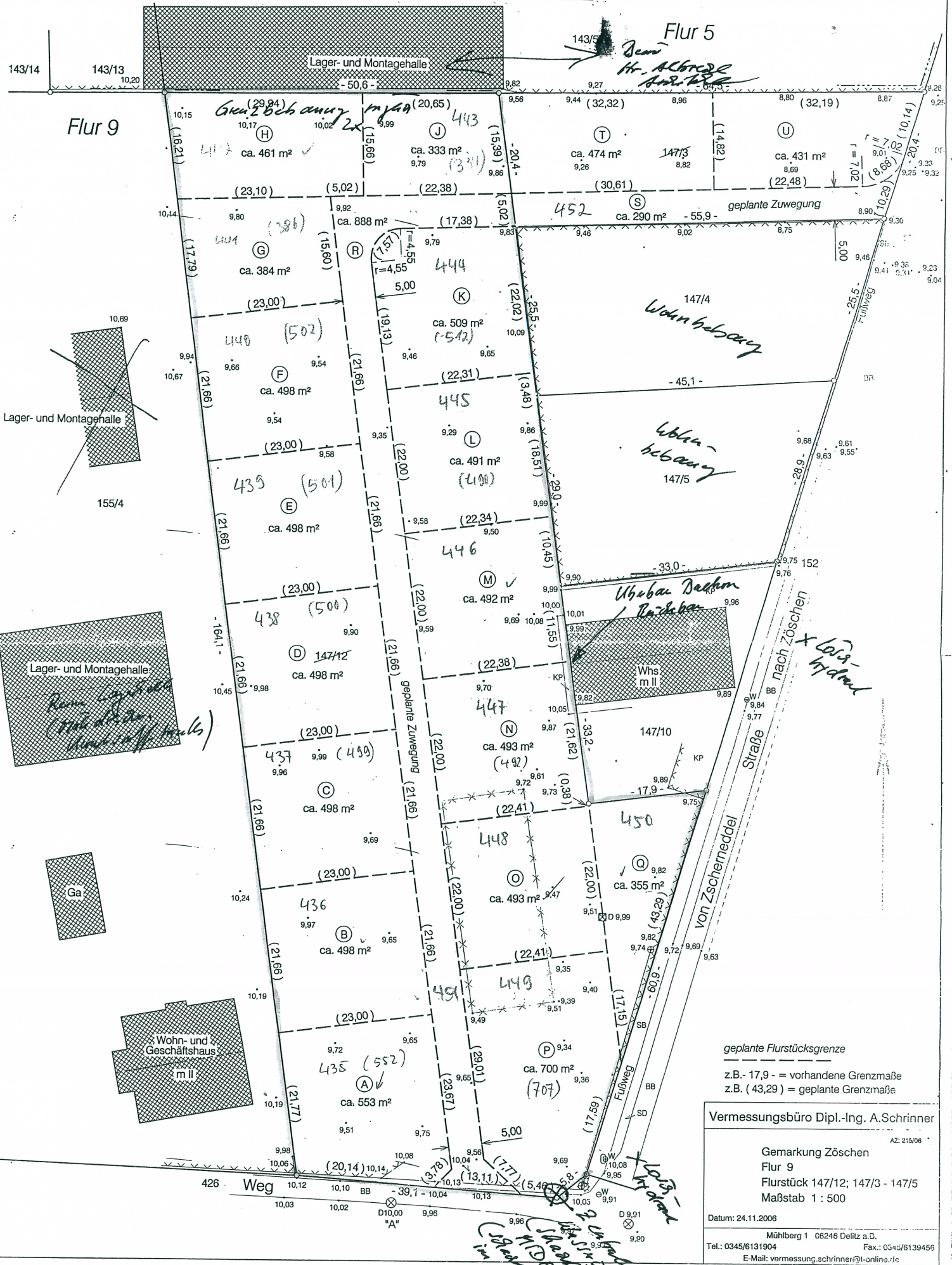

geplante Flurstücksgrenze
 z.B. -17,9- = vorhandene Grenzmaße
 z.B. (43,29) = geplante Grenzmaße

Vermessungsbüro Dipl.-Ing. A.Schrinner
 AZ: 215/06
 Gemarkung Zöschchen
 Flur 9
 Flurstück 147/12; 147/3 - 147/5
 Maßstab 1 : 500
 Datum: 24.11.2006
 Mühlberg 1 06246 Dellitz a.B.
 Tel.: 0345/6131904 Fax.: 0345/6139456
 E-Mail: vermessung.schrinner@t-online.de

Handwritten notes:
 (Schrinner) (Schrinner) (Schrinner)
 im Grundbuch